

Centros Públicos de Investigación
CONACYT

El Colegio de San Luis, A.C.
(COLSAN)

Anuario 2009

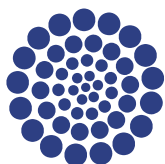

CONACYT

Consejo Nacional de Ciencia y Tecnología

ANTECEDENTES

El 22 de enero de 1997, el Gobierno Federal a través de la Secretaría de Educación Pública y el Consejo Nacional de Ciencia y Tecnología junto con el Gobierno del Estado de San Luis Potosí, El Colegio de México, A.C. y el Centro de Investigaciones Históricas de San Luis Potosí, A.C., suscribieron el acta constitutiva que funda El Colegio de San Luis, A.C. En el año 2002, de acuerdo con la reforma a la Ley de Ciencia y Tecnología que otorga nuevas facultades a CONACYT, los Centros Públicos de Investigación (CPIs), entre ellos El Colegio de San Luis, quedaron bajo la coordinación directa de CONACYT. Este anuario 2009 corresponde al décimo segundo año de la vida institucional de este Centro Público de Investigación.

Función Sustantiva

La función sustantiva de El Colegio de San Luis, explícita en el objeto social de sus estatutos, señala que la institución tiene por objeto realizar investigaciones en ciencias sociales y humanidades y divulgar sus resultados para contribuir al más amplio entendimiento de la vida social y cultural, y formar investigadores, profesores y profesionales de alto nivel que permitan el logro de los propósitos nacionales de elevar la calidad de la educación y formar una comunidad científica más numerosa y vigorosa.

Misión

El Colegio de San Luis es un Centro Público de Investigación Científica y formación de investigadores, docentes y profesionales especializados y de alto nivel en el campo de las ciencias sociales y las humanidades; que participa en la construcción y divulgación del conocimiento para el entendimiento de la vida social; que propone escenarios a los desafíos de la integración nacional y regional en el contexto de las relaciones globales; que responde a las demandas de los actores sociales y tiene

posibilidades de anticipar campos de interés para contribuir al desarrollo.

Visión

El Colegio de San Luis lleva a cabo proyectos de investigación y de formación de recursos humanos de alto nivel y es punto de referencia para los estudiosos de los procesos sociales, las cuestiones del hombre y el enfoque regional; se compromete con el rigor científico, la colaboración académica, el fomento al desarrollo de la persona y a la libertad de pensamiento. Mantiene amplios vínculos activos en los ámbitos regional, nacional e internacional, y deriva su reconocimiento de la amplitud y calidad de la actividad desplegada por sus miembros.

Valores

- Libertad personal y profesional, buscando el objetivo fundamental de la Institución en el Marco de actuación
- Trabajo interdisciplinario y transdisciplinario
- Trabajo en equipo y convivencia armónica
- Integridad y congruencia con los Principios de la Institución
- Profesionalización y superación académica
- Respeto en términos de autocontrol y tolerancia hacia los demás y de obrar con dominio de los propios actos de modo que sean responsables.
- Autonomía de las funciones académicas sin dependencia ni sujeción a intereses económicos o políticos
- Diversidad como diálogo oportuno y con respeto en la diferencia
- Equidad Social en oportunidades en condiciones de igualdad.
- Creatividad en el actuar superando las condiciones dadas y con sentido de la responsabilidad
- Comunicación efectiva y soportada para la toma de decisiones.

Programas de Investigación

A lo largo de 2009 la comunidad académica del COLSAN desarrollo sus tareas en torno a cinco ejes principales:

1. Investigación
2. Formación de recursos humanos y docencia
3. Vinculación
4. Difusión y extensión
5. Fortalecimiento institucional

Los 42 profesores investigadores de El Colegio de San Luis, están organizados en cinco programas de investigación:

- a) Agua y Sociedad
- b) Estudios Antropológicos
- c) Estudios Políticos e Internacionales
- d) Historia
- e) Estudios Literarios

Estos programas de investigación tienen cuatro programas docentes:

- Licenciatura en Relaciones Internacionales
- Maestría en Asuntos Políticos y Políticas Públicas
- Maestría en Historia
- Maestría en Antropología Social

Programa Agua y Sociedad

El Programa de Agua y Sociedad contó durante 2009 con cinco investigadores, tres de ellos con el grado de doctor, uno como estudiante de doctorado y otro más como candidatos a maestro; cuenta también con un miembro en el Sistema Nacional de Investigadores nivel II y uno como candidato.

Se desarrollaron diez proyectos de investigación, la mayoría de ellos con financiamiento externo

a través de la vinculación generada con instituciones nacionales e internacionales. De éstos, se concluyó uno con excelentes resultados.

Si bien este programa de investigación no está directamente vinculado con ningún programa de docencia, sus miembros desarrollan una intensa actividad en la formación de recursos humanos a través de la dirección de tesis y la incorporación de estudiantes becarios a los proyectos. Tan sólo en este programa se atendieron 14 alumnos y se impartieron 117 horas clase.

El tema del agua ha demostrado ser de gran importancia para la investigación y el desarrollo regional, nacional e internacional. Cabe resaltar la pertinencia y relevancia de los temas de los proyectos, que por estar cofinanciados por instituciones nacionales y extranjeras, estrechan la vinculación entre dichas instituciones, sus académicos y estudiantes. Se pueden mencionar: *Microcuencas (SAGARPA – SEDARH); El territorio y sus construcciones. Miradas cruzadas México-Francia (ECOS – Nord); Factores socioculturales críticos en la gestión del agua en San Luis Potosí (FOMIX); Universo y configuración de las Comunidades Indígenas en San Luis Potosí (Gobierno del Estado – COLSAN); Agua y Sociedad en ámbitos urbanos y rurales (IMTA).*

Programa Estudios Antropológicos

En el Programa de Estudios Antropológicos colaboran diez investigadores, de los cuales nueve cuentan con el grado de doctor y uno es maestro. Cinco de ellos pertenecen al Sistema Nacional de Investigadores en el nivel I, y uno es candidato. Cada investigador colabora al menos con un proyecto, desarrollando un total de 12 proyectos en el programa, algunos de ellos cofinanciados y estrechamente vinculados

a otras instituciones bajo temáticas de interés común, como pueden ser: *Los minerales del Real y su Desierto Mágico. Un proyecto turístico autogestivo* (CONACYT, SECTUR SLP, H. Ayuntamiento de Real de Catorce); *Lazos de intercambio, trabajo y subsistencia entre mineros y campesinos. La cadena agroalimentaria entre el campo y ciudades* (CONACYT) y *La ganadería trashumante en el desierto chihuahuense: El sistema de reproducción de cabrero en el altiplano potosino: territorio, diversificación y ecología.* (CONACYT). En el periodo que se reporta se finalizaron dos proyectos.

Los miembros del programa mantuvieron una estrecha vinculación con instituciones académicas, entidades del sector público, cabeceras municipales, y representantes de comunidades indígenas. Este mismo programa acoge y coordina la Maestría en Antropología.

Una revisión general de los temas de investigación de los investigadores y las propias tesis de sus estudiantes, nos permite reconocer la focalización de problemáticas sociales tanto rurales como urbanas en dos amplias regiones del estado: la Huasteca potosina con una fuerte presencia indígena y el Altiplano con su sequía y marginalidad; además de la presencia de la ciudad capital con sus procesos de industrialización y urbanización.

Los investigadores del programa han publicado dos libros, cuatro capítulos de libros y tres artículos, durante 2009. Asimismo han participado intensamente en la formación de recursos humanos y docencia, brindando asesoría y cursos.

Programa de Estudios Políticos e Internacionales.

En este programa participaron nueve investigadores, seis de ellos con el grado de doctor, un doctorante, un estudiante de doctorado y un candidato a maestro. Cuatro de

los investigadores son miembros del Sistema Nacional de Investigadores en el nivel I y uno es candidato.

Se desarrollan 9 proyectos de investigación que abarcan temas de la ciencia política, las relaciones internacionales, la administración pública, la seguridad nacional, y los procesos federales y locales. De estos proyectos se concluyeron dos exitosamente. La mayoría de estos proyectos han permitido generar una estrecha vinculación institucional a través de la colaboración académica y económica; por mencionar un ejemplo: *Diagnostico de la Familia en San Luis Potosí.* (DIF Estatal).

Por otra parte se publicaron un libro, seis capítulos del libro y un artículo.

El programa de Estudios Políticos e Internacionales tiene también a su cargo dos programas docentes, la Licenciatura en Relaciones Internacionales y la Maestría en Asuntos Políticos y Políticas Públicas. Los temas de tesis de los estudiantes tanto de la licenciatura, como de la maestría están estrechamente relacionados con las líneas de investigación que se desarrollan en el programa. Durante 2009, diez y seis alumnos atendidos por los investigadores del programa, concluyeron su tesis. A través de asesorías y cursos se atendieron 74 alumnos entre Licenciatura, Maestría y Doctorado.

Programa Historia

A lo largo del año 2009 colaboraron 14 investigadores en este Programa, tres de ellos con licencia por cargo administrativo. Nueve cuentan con el grado de doctor, dos son doctorantes; tres cursan actualmente su doctorado. Siete investigadores son miembros del Sistema Nacional de Investigadores, cinco en nivel I y dos en nivel II. Durante el periodo se desarrollaron 16 proyectos de investigación con temáticas como la migración, las finanzas, los

problemas agrarios, las vías de comunicación, la educación, el territorio y los movimientos sociales, todos ellos temas que ponen de manifiesto su gran relevancia contemporánea. Algunos proyectos se desarrollan en coordinación con otras instituciones y con la participación de investigadores nacionales y extranjeros, así como de estudiantes tanto de la institución como externos, por ejemplo *Archivo Histórico de Salinas del Peñón Blanco* (Ayuntamiento de Salinas – Secretaría de Cultura de S.L.P. – ADABI de México, A.C. - COLSAN), *La repatriación de mexicanos de Estados Unidos durante la gran depresión 1929-1934* (COLSAN, Universidad de San Diego, red México-Estados Unidos); *San Luis Potosí. La edificación de una unidad territorial: Invención y Realidad. Siglos XVI – XIX.* (COLSAN/CONACYT); *San Luis Potosí en el proyecto ferroviario porfirista* (COLSAN).

Los investigadores del programa publicaron 9 libros, 18 capítulos de libro, y 8 artículos. Asimismo participaron con 51 ponencias en eventos académicos. Atendieron a 42 alumnos e impartieron 28 cursos.

La Maestría en Historia forma parte del Programa Nacional de Posgrado de Calidad, lo que representa un reto constante para la planta académica.

Programa de Estudios Literarios.

Cuenta con cinco investigadores, tres de ellos con nivel de doctorado, 2 en el nivel I del SIN y uno en el nivel II. Se desarrollaron cinco proyectos institucionales: *Prensa y literatura en la región (1850-1959)*, *Literatura tradicional y popular del noreste de México* y *La Poesía Mexicana 1930-1980*, *Ensayo y escritura: los caminos de la teoría y la narrativa en la obra de José Revueltas* y *Estudio y edición crítica de escritores mexicanos e hispanoamericanos*. Todos con financiamiento interno.

El programa de Estudios Literarios ha desarrollado un Programa para abrir la Maestría en Literatura Hispanoamericana.

Docencia, Extensión y Vinculación

La formación de recursos humanos especializados es un objetivo prioritario en El Colegio. La estrategia pedagógica se sustenta en una estrecha vinculación entre docencia e investigación. El proceso de formación considera la participación y la contribución de los estudiantes en el estudio de los temas y los problemas que atienden los proyectos dirigidos por los profesores-investigadores.

El Colegio de San Luis impartió cuatro programas docentes con reconocimiento oficial de estudios. Tres programas de posgrado — maestría— organizados en promociones generacionales, con ingreso cada dos años. Y un programa de educación superior — licenciatura—, con ingreso cada tres años. La Dirección de Docencia, Extensión y Vinculación durante el periodo 2009 atendió en forma satisfactoria las funciones inherentes y operó las actividades planeadas por la Secretaría Académica en esta área. Las de mayor relevancia emprendidas en esta Dirección durante el periodo citado se refieren a las siguientes:

Programas docentes

En el 2009, se realizó la convocatoria a dos nuevos programas de posgrado que ofrece la institución: la Maestría en Estudios Literarios y el Doctorado en Ciencias Sociales, mismas que tuvieron una demanda de 48 aspirantes.

A 13 años de la fundación del COLSAN, la matrícula acumulada de sus programas docentes se ha distribuido de manera equitativa. A la fecha hay 50 alumnos titulados de licenciatura y 112 en los programas de posgrado.

Idiomas

Se han mantenido con éxito los cursos de francés en colaboración con la "Alianza Francesa".

Verano de la Ciencia de la Región Centro

Participan en este programa un total de 26 instituciones de educación superior y centros públicos de investigación de los estados de Aguascalientes, Coahuila, Durango, Guanajuato, Querétaro, San Luis Potosí y Zacatecas. En esta 11ª edición participaron 7 académicos del COLSAN.

Estudiantes becarios

Se dio seguimiento hasta su conclusión a las 13 solicitudes formalizadas en 2007 respecto de la Convocatoria 03/07 Beca para vincular prestadores de Servicio Social, Prácticas y Residencia Profesional, de las cuales 7 correspondieron a estudiantes externos y 6 a estudiantes internos de LRI.

Se publicó la Convocatoria de Servicio Social 2009 para vincular prestadores de Servicio Social adscritos a un proyecto de investigación bajo la responsabilidad de un profesor-investigador del COLSAN. Se atendieron 24 estudiantes de servicio social, principalmente de la UASLP.

Se publicó la Convocatoria Apoyo a Tesistas para la Obtención de grado, a la cual respondieron 19 solicitantes de los programas de Historia y Antropología, resolviéndose favorablemente 9 solicitudes.

Se publicó Convocatoria a los profesores-investigadores para contar con el apoyo de becarios para el desarrollo de actividades y proyectos académicos durante un mes, en el marco de la cual se formalizó la vinculación de 34 estudiantes.

Vinculación

El COLSAN ha mantenido acciones constantes de vinculación directa con diversos sectores sociales de la región y sus problemas, a través de sus investigadores y de la Dirección de Docencia, Vinculación y Extensión. Durante este año se llevaron a cabo diversas acciones que se enuncian a continuación.

En coordinación con el área de eventos especiales de la Presidencia del Colegio, se elaboró un guión audiovisual que sirvió para la producción de un video clip sobre los proyectos de investigación que se desarrollan en el COLSAN. Este material fue presentado en el evento "Plataforma Científica y Tecnológica de San Luis Potosí", coordinado por el Consejo Potosino de Ciencia y Tecnología (COPOCYT). En dicha ocasión se contó con la presencia de destacados miembros del sector empresarial de la localidad, así como de instituciones de investigación y educación superior del estado.

En el mes de marzo, el COLSAN participó en una reunión convocada por el IPICYT, que tuvo como finalidad realizar una presentación conjunta ante los alcaldes de Ciudad Fernández y Rioverde del quehacer institucional de ambos Centros Públicos de Investigación. En lo que respecta al Colegio, ambos alcaldes mostraron interés por algunos proyectos, pues consideraron que podrían contribuir a incidir positivamente en el desarrollo económico de la zona.

El Departamento de Difusión de El Colegio ha tenido una constante participación en el Consejo Asesor de Difusión y Relaciones Públicas de los CPI's; se ha trabajado en los rubros de la Gacetacyt órgano mensual que se publica en internet así mismo se han producido programas conjuntos de radio y televisión y se ha construido un portal de internet para periodistas con información sobre la ciencia y la tecnología. También se ha participado en acciones de

vinculación con otros centros de investigación a través de un proyecto que tiene como objetivo la publicación de publicidad conjunta en varios medios nacionales como los periódicos Reforma, La Jornada, El Universal y la revista Proceso.

Como en años anteriores, el COLSAN participó activamente en las reuniones del Polo Académico. En 2009 se llevó a cabo el cambio de mesa directiva y el Colegio quedó a cargo de la Tesorería; asimismo, se participa en los Comités responsables de las siguientes temáticas: a) Establecer un Sistema de Evaluación de la Educación Superior en el Estado; b) Ampliar los alcances del Polo Académico y c) Consolidar la imagen de la educación superior en el Estado. Así mismo, se mantiene una estrecha relación con la Secretaría del Trabajo y Previsión Social y se participa activamente en las reuniones de "Diálogo con los Sectores Productivos", lo cual ha permitido posicionar el quehacer institucional en los sectores empresarial y gubernamental.

Por su parte, los investigadores han diversificado aún más sus vínculos con la sociedad regional y nacional. Los diversos programas de investigación atienden las demandas de la sociedad regional en los rubros que les son pertinentes: a) Con comunidades indígenas, ayuntamientos, gobiernos estatales y dependencias del gobierno federal relacionadas con políticas públicas relativas a las comunidades indígenas; b) Con los problemas electorales derivados de las elecciones; c) Con la transparencia en los diversos órganos de gobierno; c) Con proyectos para el programa de coinversión social; d) Con la Secretaría de Relaciones Exteriores para el servicio social en consulados y embajadas; e) En las redes de investigación multidisciplinarias; f) En el Congreso Estatal y los Comités Intermunicipales; g) En el Instituto Estatal de la Mujer y en la SEDARH; h) En los Ayuntamientos; i)

El Consejo Potosino de Ciencia y Tecnología; j) Archivos históricos estatal y municipales; k) Asociaciones culturales regionales; l) Secretarías de Cultura del Gobierno de San Luis Potosí y del Gobierno del Estado de Yucatán; m) Instituto Nacional de Evaluación Educativa; n) Sindicato Nacional de Trabajadores de la Educación; o) Investigadores del Sector Salud de San Luis Potosí; p) Jóvenes Indígenas de la Montaña de Guerrero; q) Secretaría de Desarrollo Social y r) Universidades estatales.

En el año de 2009 se buscó fortalecer las publicaciones que hemos denominado como de vinculación, es decir aquellas que son coediciones con otras instituciones nacionales e internacionales y que dan impulso a la producción científica del COLSAN como de otras instituciones. En el año referido se produjeron nueve publicaciones de vinculación. En coordinación con el IPICYT, COPOCYT y Universidad Autónoma de San Luis Potosí (UASLP), se continúa la publicación de la gaceta interinstitucional en la que participan investigadores de las cuatro instituciones en números temáticos.

Finalmente, como parte de la estrategia institucional para dar al COLSAN viabilidad académica nacional e internacional, se han impulsado convenios marco de colaboración y cooperación interinstitucionales. Durante el año 2009 estuvieron vigentes 37 convenios con otras instituciones.

Durante 2009 las actividades de divulgación se dieron principalmente de dos maneras, a través de actividades de extensión académica como lo son la organización de cursos, diplomados y seminarios acreditados y certificados por el COLSAN, y a través de actividades de divulgación del conocimiento entre ellas, el desarrollo e impulso de encuentros académicos, coloquios, presentaciones de libros, conferencias y exposiciones, además de la

organización de actividades culturales. En el periodo que se reporta se realizaron 20 eventos de extensión y 43 de divulgación. Estas actividades demandan la expedición de una gran cantidad de documentos que acrediten los trabajos realizados por los organizadores de los eventos y sus participantes.

Una buena oportunidad para difundir la actividad docente y académica del COLSAN han sido las ferias de posgrado. En el mes de junio se participó en la 10ª edición de la Feria de Posgrados del CONACYT, en las sedes Durango, Cd. Victoria y Tuxtla Gutiérrez y en el mes de octubre los días 12, 13 y 14 el Colegio participó como sede en Coordinación con la Universidad Autónoma de San Luis Potosí, el Instituto Potosino de Investigación Científica y el Consejo Potosino de Ciencia y Tecnología de la reunión anual del Consejo Mexicano de Posgrados, que contempló en una de sus actividades la promoción de los posgrados nacionales a través de la Expo Posgrados 2009.

Por otro lado, se elaboraron una gran cantidad de materiales de difusión sobre nuestros programas de posgrado, tanto de los existentes como de los recién creados. Por vía electrónica se enviaron invitaciones a actividades del COLSAN a través de un directorio externo y se tiene proyectado en 2010 la elaboración de un directorio más extenso con lo que se pueda acrecentar el número de contactos. Se remitieron durante el año 24 boletines de prensa a medios locales y se publicaron 36 agendas de actividades del Colegio en medios de la localidad así como inserciones pagadas de las convocatorias para ocupar plazas de investigador y para los programas de posgrado en medios nacionales como El Financiero y La Jornada. Algunos de nuestros eventos recibieron cobertura importante por los medios de comunicación estatales.

El programa de radio "Entrevoces" que se transmitió durante 2009 los sábados de 9 a 10 de la mañana por la frecuencia 88.5 de XHUSP de FM de la UASLP y los martes a las 19:00 horas por 1190 XEXQ de AM de la UASLP, ha mejorado su ubicación en la barra de programación de Radio Universidad. Gracias al incremento en el auditorio y al éxito de su formato este programa será transmitido los jueves a las 17:00 horas por ambas frecuencias a partir del 4 de febrero de 2010. Vale la pena recalcar que a través de este programa el COLSAN promueve en públicos más amplios los resultados de los proyectos de investigación de sus profesores investigadores así como de sus profesores visitantes.

A partir de noviembre de 2009 se invitó al COLSAN colaborar con el proyecto "Radiocyt" encabezado por el CIBNOR, que consiste en una estación de radio en línea que transmite a través de internet la producción radiofónica de los distintos centros públicos de investigación del sistema CONACYT; su portal es: www.elcuadrantecientifico.com.mx. Finalmente, se realizó la publicación de un documental en video titulado "De sombras y luces. Ecoturismo en la Huasteca Potosina". Para el año 2010 se iniciará un proyecto académico audiovisual que considerará la producción de tres documentales anuales.

Maestría en Historia

Los alumnos de la 6ª generación de la Maestría prosiguió con sus cursos. Se titularon 8 estudiantes.

Maestría en Asuntos Políticos y Políticas Públicas

La Maestría en Asuntos Políticos y Políticas Públicas, prosiguió sus cursos.

Maestría en Antropología Social

La 4ª generación de la Maestría en Antropología social inició sus cursos con 16 alumnos. Se titularon 10 estudiantes.

Licenciatura en Relaciones Internacionales

La cuarta generación cursó del 5º al 7º trimestre. Se titularon diez estudiantes de generaciones anteriores.

Personal de la Institución 2009

Personal Científico y Tecnológico	-
Investigadores	42
Técnicos	9
Subtotal	51
Administrativo y de Apoyo	29
SPS, MM	11
Subtotal	40
TOTAL	91

El personal al servicio de El Colegio de San Luis sumó 91 personas al 31 de diciembre de 2009; 51 corresponden al personal científico y tecnológico, con 42 investigadores y 9 técnicos. Al personal administrativo y de apoyo corresponde 29, a los que se suman 11 servidores públicos de mando.

Nivel Académico Investigadores

Doctorado	30
Maestría	9
Licenciatura	3
Total	42

La consolidación del núcleo académico del COLSAN crece gradualmente. Cerramos 2009 con un 71% de los profesores investigadores con grado doctoral y un 52% de profesores de la planta académica en el Sistema Nacional de Investigadores.

PROGRAMAS DOCENTES

PROGRAMAS DOCENTES	-
Alumnos Inscritos	64
Eficiencia Terminal	72%
Asesorías	147
Cursos Impartidos	45
Horas de Clase Impartidas	3859
Profesores Internos	28
Profesores Externos	11

Sistema Nacional de Investigadores

Categoría	2009
Candidatos	3
Nivel I	16
Nivel II	3
Nivel III	-
Eméritos	-
Total	22

Formación de Recursos Humanos

ALUMNOS ATENDIDOS	
Licenciatura	78
Maestría	114
Doctorado	22
Diplomados	-
Especialidad	-
Otros	-
Total de alumnos de atendidos	214

ALUMNOS GRADUADOS (Programas del centro)	
Licenciatura	10
Maestría	21
Doctorado	-
Total	31

ALUMNOS GRADUADOS (Programas externos)	
Licenciatura	10
Maestría	4
Doctorado	1
Total	15

Tesis presentadas para obtención de título 2009

	Propios	Externos
Tesis de licenciatura presentadas para obtención de título	10	10
Tesis de maestría presentadas para obtención de grado	21	4
Tesis de doctorado presentadas para obtención de grado	-	1

ESTRUCTURA AUTORIZADA 2009



CONSEJO NACIONAL DE CIENCIA Y TECNOLOGÍA
 EL COLEGIO DE SAN LUIS, A.C.
 ESTRUCTURA BASICA
 VIGENCIA: 1° DE MAYO DE 2009

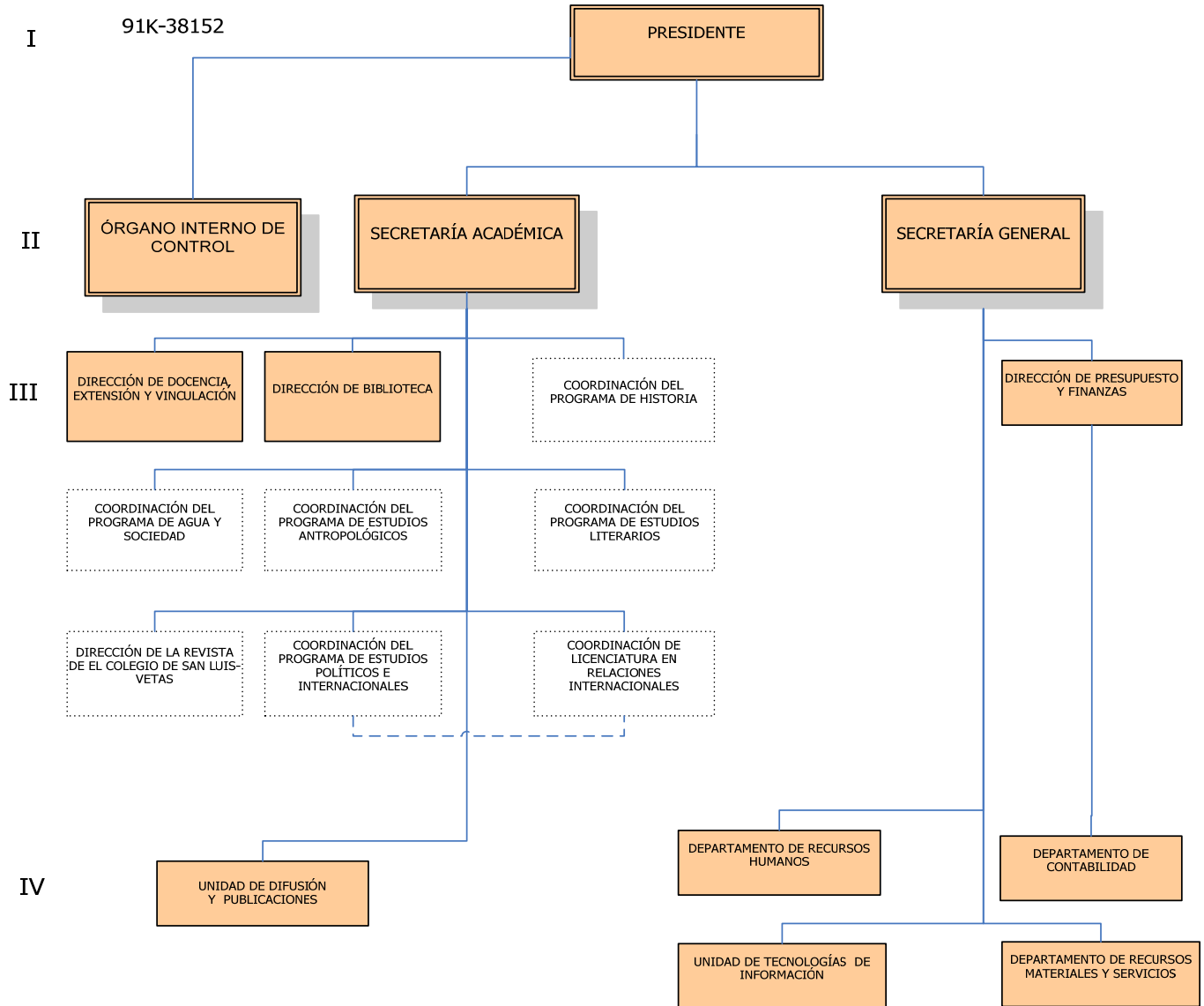

SERVIDOR PÚBLICO DE MANDO



PERSONAL ACADÉMICO CON CARGA ADMINISTRATIVA

AUTORIZA Y REGISTRA

SECRETARIA GENERAL / OFICIAL MAYOR
 DRA. MARIA DE LA LUZ CARREGHA LAMADRID

INFRAESTRUCTURA MATERIAL

I. Cubículos para investigadores

- 40 individuales, equipados con computadora y conexiones de red de cómputo y telefónica, escritorio, mesa, archivero, libreros y sillas.
- Dos cubículos para profesores visitantes: con capacidad para dos personas cada uno, y equipado con computadora de escritorio, mesa, archivero, libreros, archiveros e internet.

II. Laboratorios de investigación

- 6 en forma de cubículos en apoyo a la investigación.
- 3 laboratorios de investigación(Un laboratorio de Cartografía Histórica, de Modelado y de Agua), Computadoras de escritorio, computadoras portátiles, impresoras y escáner.

III. Salas de Seminarios (7 espacios de 42 mts²)

- Capacidad para 30 sillas en forma de auditorio y 20 en forma de mesa para sesiones (Herradura) y 25 en tipo aula.
- Pantalla para proyecciones
- Proyector de datos y video
- Pintarrón de 1.80 x 1.20 mts
- Equipo de sonido móvil con 3 micrófonos inalámbricos así como grabación y reproducción de cassette (Opcional)
- Reproductor de DVD (Opcional)
- Reproductor de VHS (Opcional)
- Computadora portátil (Opcional)

IV. Aulas (2 espacios de 42 mts²)

- Capacidad de 26 personas en Pupitre
- Pantalla para proyecciones
- Proyector de datos y video
- Pintarrón de 1.80 x 1.20 mts.
- Reproductor de DVD (Opcional)
- Reproductor de VHS (Opcional)
- Computadora portátil (Opcional)

V. Sala de Videoconferencia de 42 mts²

- Capacidad de 30 sillas en forma de auditorio, 20 con mesas en forma de herradura, y 25 en tipo aula.
- Pantalla de Plasma de 50"
- Pantalla para proyecciones
- Proyector de datos y video
- Sistema de Videoconferencia con enlace digital
- Sistema de Iluminación para optimización de video
- Acondicionamiento acústico

VI. Biblioteca de 1,232.74 mts²

- Con 48,961 volúmenes para consulta
- Acceso a servicios de consulta en línea
- 21 equipos de computo
- Acceso a diarios locales y nacionales
- Servicios de impresión
- 4 cubículos para trabajo en equipo, uno equipado con Televisión de 21", Reproductor de DVD, Reproductor de VHS, y 2 lectores de microfilm
- Área abierta para trabajo en equipo
- Área para lectura informal
- Módulos para lectura individual
- Espacio equipado con 100 casilleros individuales para estudiantes.

VII. Auditorio 1,361 mts²

- Capacidad para 240 personas en butacas con paleta retráctil para toma de apuntes
- Estrado
- Pantalla eléctrica para proyecciones de 6.00 x 4.00 mts.
- Proyector de datos y video
- Sonido con 4 micrófonos inalámbricos
- Reproductor de VHS y DVD
- Reproductor y grabador de Casete
- Pintarron desmontable de 1.50 x 0.90 mts.
- Computadora portátil (Opcional)

VIII. Sala Miguel Caldera (Usos Múltiples 150 mts²)

- Capacidad para 80 sillas en forma de auditorio y 40 en forma de mesa para sesiones (Herradura)
- Tarimas para formar estrado
- Mesas para estrado y formación de sesiones
- Pantalla móvil para proyecciones
- Proyector de datos y video
- Sonido con 5 micrófonos inalámbricos
- Reproductor de VHS
- Reproductor de DVD
- Reproductor y grabador de Casete
- Pintarrón desmontable de 1.50 x 0.90 mts.
- Computadora portátil (Opcional)

IX. Aula Magna (usos múltiples)

- Espacio de 200 mts²
- Capacidad de 80 sillas en forma de auditorio, 40 con mesas de auditorio y 50 en tipo aula.
- Equipado con: pantalla eléctrica para proyecciones de 4.00 x 3.00 mts.
- Proyector de Datos de video.
- Sonido con 5 micrófonos inalámbricos.
- Reproductor de VHS y DVD.
- Reproductor y Grabador de casetes.
- Pintarrón desmontable de 1.50 x .90 mts (opcional)
- Computadora portátil (opcional)

X. Almacén de Publicaciones y Bodega

534 m² en tres áreas, almacén de publicaciones, archivo de baja circulación y bodega de mobiliario en desuso. Desaloja áreas no aptas para estos materiales.

Además de lo anterior se cuenta con los siguientes servicios

XI. Fotocopiado

Servicio de fotocopiado con ampliación y reducción, engargolado y enmicado para estudiantes en un horario de 8:00 a 15:00 horas.

XII. Cafetería

Servicio de cafetería con un horario de 8:00 a 16:00 horas

XIII. Librería

Ofrece en venta las publicaciones del Colegio de San Luis en un horario de 8:00 a 16:00 horas.

XIV. Estacionamiento

Acceso exclusivo para personal y estudiantes de El Colegio con capacidad para 140 automóviles.

BIBLIOTECA "RAFAEL MONTEJANO Y AGUIÑAGA"

La Biblioteca "Rafael Montejano y Aguiñaga" como espacio dinámico de apoyo académico, mantiene sus actividades de servicio y desarrollo permanente.

Las perspectivas principales planteadas en el programa general de este año; como el crecimiento físico del edificio de la biblioteca y la asistencia de investigadores para apoyar la selección de materiales en ferias de libro, así como acudir a estas y participar en congresos profesionales en el extranjero, no se han cumplido dadas las restricciones en viáticos y presupuesto para construcción.

Se cumple con el servicio y los procesos de organización, así como la vinculación externa en redes o asociaciones como CARI, Red de Colegios, Red de Consulta INEGI, Grupo Amigos de Cooperación Bibliotecaria.

Ofrece servicios de préstamo interno, externo, interbibliotecario, así como de información y comunicación.

Durante el 2009 se cumplieron las metas planteadas por la Dirección de Biblioteca:

En el primer semestre del año y aprovechando la sustitución de computadoras se realizó un cambio en la distribución del mobiliario de la sala de consulta y exhibidores de publicaciones periódicas recientes; se cambiaron al nivel de acceso las computadoras de consulta, internet y bases de datos.

Las computadoras del catálogo (OPAC) se distribuyeron en los tres niveles (2 en el de acceso; 1 en el acervo y 1 en sala de consulta 1er nivel), con el propósito de facilitar la consulta referencial en todos los espacios

Se actualizaron las descripciones de puesto y el grupo de técnicos académicos trabajó en el desarrollo del catálogo de actividades para su evaluación.

Todo el personal ha participado en la elaboración y revisión de los procesos de cada área para la Gestión de Información institucional Gestionar ante la Red de Consulta INEGI, la capacitación en el uso de sus productos.

En promedio se dieron 4871 servicios mensuales al número de usuarios registrados cada mes.

- Crecimiento de 2000 materiales biblio hemerográficos al año, priorizando la compra y canje que garantice la especialidad y necesidad requerida.
- Se superó por poco más de 100 materiales la meta propuesta.
- Se adquirieron por compra 212 materiales bibliográficos de los que 68 son en español y 144 en inglés, que responde a la compra de material en su

idioma original y con ello la especialización en la línea del conocimiento como se ha planteado.

- Cabe mencionar el registro de 300 compras (Español: 140, Inglés 160) con presupuesto 2008
- Respecto al canje se obtuvieron 209, todos en español y 454 donaciones (3 en portugués, 1 en francés, 30 en inglés y el resto en español).

Se renovaron 51 convenios de préstamo interbibliotecario y 68 de canje, se solicitaron 5 interbibliotecario nuevos y 5 de canje más, con las siguientes instituciones:

CANJES NUEVOS

- Universidad de Sonora. Dirección de Desarrollo Académico.
- Archivo Municipal de Querétaro. Sección Hemeroteca
- Universidad Federal de Amazonas
- Universidad Autónoma de Chapingo. Centro Interdisciplinario de Investigación y Servicio.
- Gobierno del Estado de México (Colección Bicentenario)

PRESTAMO INTERBIBLIOTECARIO NUEVOS

- ITESM. Campus Querétaro
- Instituto de Investigaciones Filológicas. UNAM
- Facultad de Filosofía y Letras. UNAM
- Universidad Intercultural de Chiapas
- Universidad de Guanajuato. Biblioteca del Centro de Investigación de Ciencias Sociales

Nuevo Servicio: Servicios de Consulta e Información Especializada

El objetivo es ofrecer al usuario información dirigida al tema de su interés y proporcionar

herramientas de consulta que apoyen al uso óptimo de los recursos con los que se cuenta.

Una de las metas propuestas fue: Elaborar 6 boletines, la meta alcanzada fue la elaboración de 24 boletines hemerográficos



<http://biblio.colsan.edu.mx/publicaciones/hemerografico/default.htm>

Servicios en general

La meta principal es atender las solicitudes de los usuarios y establecer programas de formación de usuarios y difundir los servicios que se proporcionan

El Promedio mensual es de 4,459 servicios proporcionados.

Entre los servicios proporcionados se encuentra el servicio a invidentes, para cuyo fortalecimiento, se desarrollan las siguientes actividades

- Búsqueda en catálogo y recuperación de material bibliográfico para cada materia
- Búsqueda artículos en bases de datos - un promedio de 10 artículos al mes.-
- Digitalización de lecturas indicadas para clase y algunas otras de interés específico
- Atención al usuario - lectura de información -

Además se está llevando a cabo una serie de cursos sobre el uso de recursos de información con énfasis en bases de datos, a la fecha se han dado 10 cursos y se ha detectado que en la mañana y con la colaboración de los profesores es como asisten los alumnos.

Así mismo se realizó la capacitación a 3 personas del área de Secretaría Académica para realización de inventario y transferencia de archivo con fecha 17 de marzo. Instructor: Virginia Cruz Ceballos

Otro objetivo es mantener información actualizada en la página Web de la biblioteca, lo que durante el año 2009 fue posible en su totalidad.

Organización bibliotecaria

Metas: Alcanzar un 85% en la compilación de registros bibliográficos, independientemente de su crecimiento y formar los catálogos de autoridad y de materia para un mejor resultado en las búsquedas en el OPAC.

Al mes de diciembre del 2009 se cuenta en la colección con 56215 volúmenes registrados y una colección organizada de 50207 volúmenes que equivalen al 89.31 %, con lo que la meta queda superada

- Mantener etiquetas de clasificación y códigos de barra en buen estado.

Se ha reetiquetado hasta el número 320, (inicio en la clasificación 000) no se ha podido avanzar en esta actividad por dos razones. En primer lugar, la falta de etiquetas en los primeros 6 meses del año y en segundo lugar, la disminución del personal con la terminación del servicio social.

Difusión

Se elaboraron tablas de análisis de publicaciones periódicas en suscripción impresa, por temas de acuerdo a los programas de estudio se imprime y expone en la mampara del área de acceso.

Se continúa con la publicación electrónica de la biblioteca "Alerta Bibliográfica" con la

participación de todo el personal, de forma mensual.

Cada mes se seleccionan dos discos compactos y se describe su contenido de manera general para conocimiento de los usuarios a través de la página de la biblioteca

El área de desarrollo de colecciones elaboró y distribuye en formato electrónico un boletín de Novedades Bibliográficas que inició en mayo y será mensual.

Con el propósito de difundir los servicios de la biblioteca, se dio una entrevista y se publicó en un diario local, además se participó en programa de radio.

Se envía permanentemente información a la comunidad de investigadores y alumnos del Colsan información sobre recursos disponibles en línea.

Sistema de Cómputo

Equipo científico y de investigación

La tecnología y los sistemas de cómputo e información han merecido una constante actualización.

Estaciones de trabajo

Equipo de cómputo y comunicaciones 2008

Equipo	Cantidad
Computadoras	155
Lap-Top	45
Servidores	11
Impresoras	49
Equipo contra amenazas	1
Equipo de enlace y red	

6 antenas wireless, 15 switch, 2 router y 4 fibras ópticas

Cuentas de Red	480
Cuentas de Correo	250
Software de Propósito General	14
Software de Propósito Especifico	8
Software de Computo Académico	5
Conmutador	1
Extensiones	109
Fax	6 / 2
Correos de voz	96

Distribución del equipo

En el área de comunicaciones, El Colegio cuenta con enlaces directos E1, y a través de la Red de CPI participa en la red de voz, datos e imagen que brinda el acceso a Internet, voz por IP y videoconferencia.

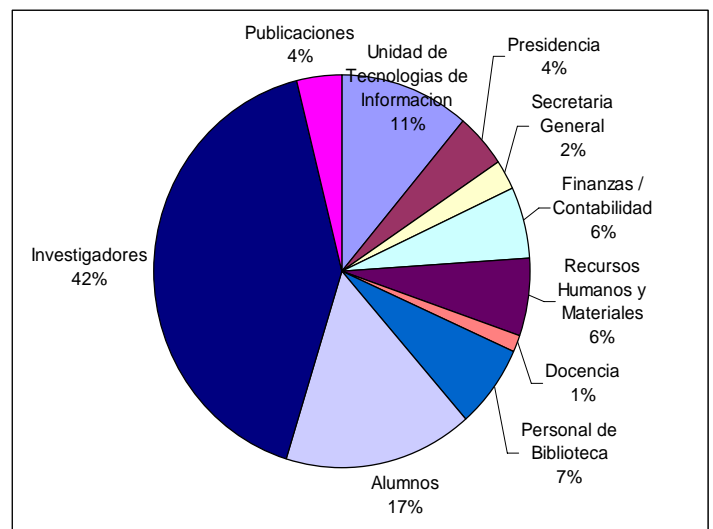

PRODUCTIVIDAD CIENTÍFICO-TECNOLÓGICA

Los resultados en los proyectos de investigación son satisfactorios. Sin embargo, es necesario profundizar en el desarrollo de proyectos que articulen a los investigadores de diferentes programas, y que permitan así también una mayor flexibilidad en los currículos de formación docente que la institución imparte. Son significativos algunos seminarios que se realizaron desde distintos programas en coordinación con otras instituciones: "San Luis Potosí: La edificación de una unidad territorial. Invención y realidad (Del siglo XVI a mediados del siglo XIX)", "Cambio institucional y fiscalidad en el Mundo Hispánico, siglos XVII-XIX", y "Ecoturismo en Zonas Indígenas".

LOGROS DE INVESTIGADORES Y ESTUDIANTES.

El reconocimiento público a los miembros de la comunidad, a sus investigaciones y a sus egresados permite valorar tanto las tareas académicas que se realizan en El Colegio de San Luis como la continuidad de la carrera científica de sus estudiantes.

Neyra Patricia Alvarado Solis

- Beca de investigación otorgada por la Embajada de Canadá en México.

Juan Carlos Ruiz Guadalajara:

- Premio a la mejor reseña del periodo colonial 2007, otorgado por el Comité Mexicano de Ciencias Históricas, 2009.

Las distinciones a los miembros de la comunidad y a sus resultados, son un elemento que permite valorar la pertinencia de los temas y problemas que estudian los investigadores de El Colegio y el impacto de sus resultados.

Los proyectos de investigación desarrollados durante 2009 fueron los siguientes:

Programa Agua y Sociedad

Ávila Méndez, Agustín.

- Universo y Configuración de las Comunidades Indígenas en San Luis Potosí.

Peña de Paz, Francisco.

- Factores socioculturales críticos en la gestión del agua en el estado de San Luis Potosí.
- El territorio y sus construcciones. Miradas cruzadas México - Francia
- Microcuencas
- Territorios, políticas y culturas del agua.
- Agua y sociedad en ámbitos urbanos y rurales.

Rangel Martínez, Francisco Javier.

- Comunidades contaminadas. Riesgo, conflicto y regulación ambiental.
- Agricultura y medio ambiente. Pequeños productores y su contribución a la integridad de los paisajes locales en tres regiones agrícolas de México.

Santacruz de León, Germán.

- Estudio hidrológico y socioambiental de la cuenca cerrada del Valle de San Luis Potosí.
- Estudio del comportamiento Hidrológico del Area Natural protegida el Abra Tanchipa.

Torre Medina Mora, Lydia.

- XV.** Abasto de agua a las ciudades.

Programa de Estudios Antropológicos

Alvarado Solís, Neyra Patricia.

- Sistemas rituales indígenas del Norte de México: Real de Catorce espejo de la multiculturalidad
- El Desierto y sus reales de Minas, Imaginarios y Representaciones. Los pobladores de Catorce y Guadalupe, de cara al turismo.

Camacho Altamirano, Hortensia.

- Agua pública o agua privada, ¿nueva alternativa para la ciudad de San Luis Potosí?

Fajardo Santana, Horacia.

- Interacciones en atención a la salud y calidad de vida en un contexto intercultural.

Gutiérrez del Ángel, Arturo Humberto

- El arte del Padre sol en las culturas del desierto: centros ceremoniales, flujos corpóreos y ritualidad.

Guzmán Chávez, Mauricio Genet.

- Ambientalización: ¿Una propuesta utópica para San Luis Potosí?
- Ecoturismo y calidad de vida

Kindl, Olivia.

- Ofrendas en el desierto: Marcadores territoriales, prácticas estéticas y rituales contemporáneos.

Madrigal González, David.

- Ciudades y medio ambiente en San Luis Potosí.

Maisterrena Zubirán, Javier.

- Poder, integración y futuro en grupos étnicos y en grupos de frontera.
- Lazos de intercambio, trabajo y subsistencia entre mineros y campesinos. La cadena agroalimentaria entre el campo y ciudades mineras del Altiplano Potosino.

Mora Ledesma, Isabel.

- La ganadería trashumante en el desierto chihuahuense. El sistema de reproducción de los cabreros en el altiplano potosino: territorio, ecología y diversificación.

Reygadas Robles Gil, Pedro

- Mapas de la Historia mundial de las filosofías.
- Discurso, argumentación y culturas del desierto en el Centro-Noreste de México

Programa de Estudios Políticos e Internacionales

Aguilera Ontiveros, Antonio.

- Desarrollo de modelos de gestión urbana basados en sistemas multiagente.
- Modelado de Políticas Públicas I: Fenómenos de Auto-organización y gobierno local en ciudades.

Borjas García, Hugo Alejandro

- Relación gobierno – partido en San Luis Potosí: 1997-2009

Contreras Manrique, Julio César.

- Organizaciones legislativas locales. El caso del Congreso Estatal de San Luis Potosí.
- Congresos locales y políticas públicas. Una perspectiva organizacional: El caso del Congreso estatal de SLP.

Contreras Alcántara, Javier.

- Configuraciones conceptuales de la legitimidad y la democracia en México: del régimen priísta a Felipe Calderón.

Costero Garbarino, Ma. Cecilia.

- Las relaciones internacionales de las entidades federativas en México: estudio de caso de San Luis Potosí

Medina Martínez, Fuensanta.

- La transformación del concepto de Seguridad Nacional vs. la Seguridad Hemisférica

Rubio Ortiz, Patricio

- La ciudadanía en la alternancia en México 2000-2006. asimetría y fragilidad de los derechos en una sociedad en cambio.

Serrano Caballero, Enriqueta.

- Cooperación de la Unión Europea con Asia.

Zavala, José Santos.

- Gestión financiera en gobiernos locales.
- Diagnóstico de la familia en San Luis Potosí.

Programa de Historia

Alanis Enciso, Fernando Saúl.

- La repatriación de mexicanos de Estados Unidos durante la Gran Depresión 1929-1934.

Bernal Ruiz, Graciela

- Grupos políticos y redes sociales en San Luis Potosí. De la Intendencia al Estado Federal.

Cañedo Gamboa, Sergio Alejandro.

- Comercio, rutas y fiscalidad: la economía y la política en San Luis Potosí, 1820-1845.

Carregha Lamadrid, Luz.

- El partido de Ríoverde, S.L.P., durante el siglo XIX.

Corral Bustos, Adriana

- La institucionalización del crédito durante la segunda mitad del siglo XIX en San Luis Potosí, México.
- Archivo Histórico de Salinas

Durán Sandoval, Felipe

- Los pueblos de indios del Altiplano.

Gamez Rodríguez, Moisés.

- Historia Económica decimonónica en la Mesa Centro-Norte de México. Guanajuato, Aguascalientes, San Luis Potosí y Zacatecas.

Gutiérrez Rivas, Ana María.

- La Huasteca Potosina bajo el tamiz de sus visitantes, 1870-1900.
- Cambios y continuidades en las estructuras agrarias de San Luis Potosí, 1856-1936: agua y tierra.

López Pérez, Oresta.

- Diagnóstico de los procesos de formación intercultural de maestros indígenas-bilingües de SLP.
- Historia de los procesos de feminización del magisterio en México

Monroy Castillo, Ma. Isabel.

- San Luis Potosí. La edificación de una unidad territorial: invención y realidad. Siglos XVI-XIX.

Quezada Torres, Ma. Teresa.

- Higienización de la ciudad de San Luis Potosí en el siglo XIX.

Rangel Silva, José Alfredo.

- La tenencia de la tierra en San Luis Potosí. Un análisis sobre las transformaciones en la propiedad agraria. 1890-1940.
- Elites, tenencia de la tierra y conflictos. San Luis Potosí, siglos XVII-XX (1700-1940)

Rivera Villanueva, José Antonio.

- La Nueva Tlaxcala: la expansión tlaxcalteca en el norte de la Nueva España, 1590-1700.

Ruiz Guadalajara, Juan Carlos.

- La frontera septentrional del Gran Michoacán Novohispano.

Ruiz Medrano, Carlos Rubén

- Disidentes y heterodoxos en San Luis Potosí, 1650 - 1750.

Sánchez Montiel, Juan Carlos

- La formación de un nuevo orden.

Vázquez Salguero, David Eduardo

- Territorialización y desterritorialización en el centro - norte de México, siglos XVIII y XIX. Los pueblos salineros de San Luis Potosí y Zacatecas.
- Archivo Histórico de Salinas del Peñón Blanco.

Línea de Investigación Estudios Literarios

Cajero Vázquez, Antonio

- Estudio y edición crítica de escritores mexicanos e hispanoamericanos.

Betancourt Robles, Ignacio

- Prensa y literatura en la región (1850-1950).

Mateo Calderón, José Manuel

- Ensayo y escritura: los caminos de la teoría y la narrativa en la obra de José Revueltas

Pascual, Juan Antonio

- La poesía Mexicana 1930-1980

Zavala Gómez del Campo, Mercedes

- Literatura tradicional y popular del noreste de México.

PRODUCTIVIDAD CIENTÍFICO - TECNOLÓGICA

Libros: 17		Capítulos de libros: 54		Artículos: 32		Ponencias en eventos académicos: 137	
Investigadores: 9		Investigadores: 29		Investigadores: 17		Investigadores: 33	
Aceptados con arbitraje 1	Publicados con arbitraje 14	Aceptados con arbitraje 20	Publicados con arbitraje 31	Aceptados con arbitraje 11	Publicados con arbitraje 17	COLSAN 14	Otras Instituciones 123
	Publicados sin arbitraje 2		Publicados sin arbitraje 3		Publicados sin arbitraje 4		

Programa de Agua y Sociedad

Libros: 1		Capítulos de libros: 2		Artículos: 6		Ponencias en eventos académicos: 21	
Investigadores: 1		Investigadores: 1		Investigadores: 2		Investigadores: 4	
Aceptados con arbitraje	Publicados con arbitraje 1	Aceptados con arbitraje	Publicados con arbitraje 2	Aceptados con arbitraje	Publicados con arbitraje 5	COLSAN	Otras Instituciones 21
	Publicados sin arbitraje		Publicados sin arbitraje		Publicados sin arbitraje 1		

Programa de Estudios Antropológicos

Libros: 2		Capítulos de libros: 8		Artículos: 6		Ponencias en eventos académicos: 33	
Investigadores: 1		Investigadores: 6		Investigadores: 5		Investigadores: 6	
Aceptados con arbitraje	Publicados con arbitraje 2	Aceptados con arbitraje 4	Publicados con arbitraje 3	Aceptados con arbitraje 3	Publicados con arbitraje 2	COLSAN 5	Otras Instituciones 28
	Publicados sin arbitraje		Publicados sin arbitraje 1		Publicados sin arbitraje 1		

Programa de Estudios Políticos e Internacionales

Libros: 1 Investigadores: 1		Capítulos de libros: 6 Investigadores: 5		Artículos: 1 Investigadores: 1		Ponencias en eventos académicos: 24 Investigadores: 6	
Aceptados con arbitraje	Publicados con arbitraje: 1	Aceptados con arbitraje	Publicados con arbitraje: 6 1	Aceptados con arbitraje	Publicados con arbitraje: 1	COLSAN: 2	Otras Instituciones: 22
	Publicados sin arbitraje		Publicados sin arbitraje		Publicados sin arbitraje		

Programa de Historia

Libros: 8 Investigadores: 5		Capítulos de libros: 25 Investigadores: 13		Artículos: 6 Investigadores: 6		Ponencias en eventos académicos: 51 Investigadores: 13	
Aceptados con arbitraje	Publicados con arbitraje 7	Aceptados con arbitraje 8	Publicados con arbitraje 15	Aceptados con arbitraje 1	Publicados con arbitraje 3	COLSAN 7	Otras Instituciones 44
	Publicados sin arbitraje 1		Publicados sin arbitraje 2		Publicados sin arbitraje 2		

Programa de Estudios Literarios

Libros: 6 Investigadores: 2		Capítulos de libros: 13 Investigadores: 3		Artículos: 13 Investigadores: 3		Ponencias en eventos académicos: 8 Investigadores: 4	
Aceptados con arbitraje 1	Publicados con arbitraje 5	Aceptados con arbitraje 6	Publicados con arbitraje 7	Aceptados con arbitraje 7	Publicados con arbitraje 6	COLSAN	Otras Instituciones 8
	Publicados sin arbitraje		Publicados sin arbitraje		Publicados sin arbitraje		

LIBROS
Publicados 2009

Programa de Estudios Antropológicos

Nombre de investigador	Arbitraje	Título	Editorial
Pedro Reygadas Robles Gil.	Si	Mapas de la historia mundial de las filosofías 1. La protofilosofía griega (siglos VIII-V a.C.): entre el Mediterráneo, el Egeo y el Jónico.	COLSAN
Pedro Reygadas Robles Gil.	Si	De refranes y cantares tiene el pueblo mil millares. I: El refrán: cultura, tipología, campos y estructuras recurrentes en el universo de la oralidad	COLSAN

Programa de Estudios Políticos e Internacionales

Nombre de investigador	Arbitraje	Título	Editorial
José Santos Zavala	Si	La Familia en San Luis Potosí.	Potosina

Programa de Historia

Nombre de investigador	Arbitraje	Título	Editorial
Ana María Graciela Gutiérrez Rivas	Si	Entretejando el mundo rural en el "oriente" de San Luis Potosí. Siglos XIX y XX.	COLSAN-CIESAS
Carlos Rubén Ruiz Medrano	Si	Auge y ocaso de la minería de Cerro de San Pedro, jurisdicción de San Luis Potosí y el tajo de San Cristóbal, 1592-1633,	COLSAN
Fernando Saúl Alanis Enciso	SI	Yo soy de San Luis Potosí...con un pie en Estados Unidos. Aspectos contemporáneos de la migración potosina a Estados Unidos.	Miguel Ángel Porrúa, Secretaría de Gobernación/Instituto Nacional de Migración, COLSA-COPOCYT
José Antonio Rivera Villanueva	NO	Los otomíes de San Nicolás de Tierranueva Río de Jofre, 1680-1794.	COLSA- Archivo Histórico del Estado de San Luis Potosí- Ayuntamiento de Tierranueva- CONACULTA
Fernando Saúl Alanis Enciso	SI	Documentos inéditos para el estudio de los tlaxcaltecas en San Luis Potosí, siglos XVI-XVIII. Introducción, compilación, selección y transcripción paleográfica. Vol. I.	Gobierno del Estado de Tlaxcala y Fideicomiso Colegio de Historia de Tlaxcala.
Oresta López Pérez	SI	La investigación educativa: lente, espejo y propuesta para la acción.	COLSAN- Polo Académico A.C., SEGE, UASLP.

Oresta López Pérez	SI	La investigación educativa: lente, espejo y propuesta para la acción	COLSAN, SEGE, UASLP
Oresta López Pérez	SI	Educación rural en Iberoamérica, experiencia histórica y construcción de sentido	Anroart editores, Universidad de la Laguna y COLSAN

Programa de Estudios Literarios

Nombre de investigador	Arbitraje	Título	Editorial
ANTONIO Cajero Vázquez	Si	Gilberto Owen en El Tiempo de Bogotá (1933-1935). Textos recuperados	Porrúa- UAEM
Juan Antonio Pascual	SI	Alberto Quintero Álvarez: Un escritor meridiano	La rana
Juan Antonio Pascual	SI	Paisajes y géneros literarios. Ensayos de geografía literaria	COLSAN
Juan Antonio Pascual	SI	Cartografía de un viajero inmóvil: Manuel Calvillo	COLSAN
Juan Antonio Pascual	SI	Alberto Quintero Álvarez. Un escritor meridiano	La rana. Ediciones del Estado de Guanajuato

CAPÍTULOS DE LIBRO

Publicados 2009

Programa de Estudios Antropológicos

Nombre de investigador	Arbitraje	Título del capítulo	Nombre del Libro	Editorial
Alberto Gutiérrez del Ángel	Si	Centros ceremoniales y calendarios solares: un sistema de transformaciones en tres comunidades huicholas	Las Vías del Noroeste II: Propuesta para una perspectiva sistemática e interdisciplinaria	UNAM
		Antropología e historia en el noroeste: nuevas contribuciones	Las Vías del Noroeste II: Propuesta para una perspectiva sistemática e interdisciplinaria	UNAM
Horacia Fajardo Santana	Si	Resolución de conflictos en comunidades huicholas	Sistemas: normativos indígenas: Huichol, Cora, Tepehuano y Mexicano.	Comisión para el Desarrollo de los Pueblos Indígenas.
Hortensia Camacho Altamirano	NO	La ciudad de San Luis Potosí en el Porfiriato	Capítulos de la Historia de San Luis Potosí siglos XVI al XX	Archivo Histórico del Estado de SLP, UASLP
Horacia Fajardo Santana	Si	Resolución de conflictos en comunidades huicholas	Sistemas: normativos indígenas: Huichol, Cora, Tepehuano y Mexicano.	Comisión para el Desarrollo de los Pueblos Indígenas.

Programa de Estudios Políticos e Internacionales

Nombre de investigador	Arbitraje	Título del capítulo	Nombre del Libro	Editorial
Hugo Alejandro Borjas García	Si	"Las elecciones de 2009 en San Luis Potosí, El retorno del PRI"	Los estados en el 2009: lucha y competencia electoral	Instituto electoral del Estado de México
Javier Contreras Alcántara	Si	Venezuela en los bordes de la Democracia	¿Autoritarismo o Democracia? Hugo Chávez y Evo Morales	FLACSO Sede México.
José Santos Zavala	Si	Formulación de políticas públicas locales y sus actores	Gobierno Local Efectivo.	CIDE
María Cecilia Costero Garbarino	Si	Nuevos actores en la elaboración de la política exterior en México: el caso de las entidades federativas	La política exterior de México y sus nuevos desafíos.	UNAM Y Plaza y valdés
María Cecilia Costero Garbarino	Si	Relaciones Internacionales, Oportunidades y Conflictos: el caso de San Luis Potosí.	Diplomacia local. Las relaciones internacionales de las entidades federativas mexicana	FCPyS/UNAM

Programa de Historia

Nombre de investigador	Arbitraje	Título del capítulo	Nombre del Libro	Editorial
Ana María Gutiérrez Rivas	Si	Estructuras agrarias en San Luis Potosí en la primera mitad del siglo XIX. El caso de la zona Media y la Huasteca	Estudios Regionales. La propiedad de la tierra en la conformación regional: pasado y presente	Universidad Autónoma de Querétaro
Ana María Gutiérrez Rivas	Si	El condueñazgo de los Moctezuma. Origen y defensa de la tierra, 1880-1929.	Entretejando el mundo rural en el "oriente" de San Luis Potosí, siglos XIX y XX	COLSAN- CIESAS
Felipe Duran Sandoval	Si	El siglo XVI potosino: El proceso de la colonización europea	Capitulos de la Historia de San Luis Potosí, siglos XVI al XX	Archivo Histórico del Estado de San Luis Potosí, UASLP
Fernando Saúl Alanis Enciso	Si	El mapa de la migración potosina a Estados Unidos. Una aproximación al lugar de origen y destino de la emigración del estado de San Luis potosí.	¡Yo soy de San Luis Potosí!... con un pie en Estados Unidos. Aspectos contemporáneos de la migración potosina a Estados Unidos	PORRÚA-COLSA-COPOCYT-Instituto Nacional de Migración.
Fernando Saúl Alanis Enciso	Si	La migración de San Luis Potosí a Estados Unidos. Un acercamiento al perfil del emigrante potosino	¡Yo soy de San Luis Potosí!... con un pie en Estados Unidos. Aspectos contemporáneos de la migración potosina a Estados Unidos	PORRÚA-COLSA-COPOCYT-Instituto Nacional de Migración
Graciela Bernal Ruiz	NO	En camino a Soto la Marina: la apuesta de la provincia de San Luis Potosí por una salida al mar, 1809	Itinerarios históricos culturales y comerciales	Universidad Jaime I
José Alfredo Rangel Silva	Si	San Luis Potosí en el siglo XVIII	Capitulos de la historia de San Luis Potosí, Siglos XVI al XX	UASLP-Archivo Histórico del estado- Gobierno del estado de San Luis Potosí.

José Alfredo Rangel	Si	Pames y otras etnias en Rioverde, Santiago de los Valles y Nuevo Santander, siglos XVII-XVIII	Espacios. Poblamiento y conflicto en el Noreste mexicano y Texas. People, Pleaces, and Conflicts in Northeastern Mexico and Texas	University of Texas en Brownsville- INAH- Universidad Autónoma de Tamaulipas
José Antonio Rivera Villanueva	Si	El movimiento revolucionario en San Luis Potosí	12 ensayos sobre política y sociedad potosina durante la Independencia y la Revolución.	UASLP-LVIII Legislatura de San Luis Potosí- AHESLP
Juan Carlos Sanchez Montiel	Si	San Luis Potosí en los albores del siglo XIX, 1800-1820	¡capítulos de la Historia de San Luis Potosí, siglos XVI al XX	AHESLP -UASLP
María de la Luz Carregha Lamadrid	Si	Tierra y agua para ferrocarriles en los partidos del Oriente potosino 1878-1901	entretejiendo el mundo rural en el Oriente de San Luis Potosí, siglos XIX y XX	CIESAS-COLSAN
Maria Isabel Monroy Castillo	Si	Una historia que contar: los linderos de la historiografía potosina	Presente y futuro de la historiografía regional de México. Siglo XX	Universidad Autónoma de Nayarit. Instituto de Estudios Históricos de las Revoluciones de México
Oresta López Perez	Si	Educación y género en la historiografía educativa latinoamericana	Historia de la Educación, Anuario 8 2008 Unidos	Prometeo libros/ Sociedad Argentina de Historia de la Ed.
Oresta López Perez	Si	Pensar la Educación: miradas a la producción de conocimientos en el Campo de la Educación en San Luis Potosí a través de tesis, tesinas y ensayos	La investigación educativa: lente, espejo y propuesta para la acción	COLSAN, SEGE Y UASLP
Oresta López Perez	Si	Otras voces nuevas preguntas: historias de vida de maestros indígenas Teeneks y Nahuas de San Luis Potosí, México.	Educación Rural en Iberoamérica: experiencia histórica y construcción de Sentido	ANROART EDITORES, ULL, COLSAN
Sergio Alejandro Cañedo Gamboa	Si	Abasto y comercio antes y después de la independencia. Pulperías y tiendas de menudeo en la ciudad de San Luis Potosí.	12 ensayos sobre política y sociedad potosina durante la Independencia y la Revolución	AEHSLP- H. Congreso del Estado de San Luis Potosí
Sergio Alejandro Cañedo Gamboa	Si	De los primeros años de vida republicana a la Guerra con Estados Unidos, San Luis Potosí. Siglos XVI al XX	Capítulos de la Historia de San Luis Potosí. Siglos XVI al XX	UASLP/AHESLP/Gobierno del Estado de San Luis Potosí.

Programa de Estudios Literarios

Nombre de investigador	Arbitraje	Título del capítulo	Nombre del Libro	Editorial
José Ignacio Betancourt Robles	Si	Un poeta invisible: Antonio Cuesta Marín. Humor y escatología.	Sonetos profanos	Ediciones el Ermitaño. Colección "Minimalia"
Juan Antonio Pascual	Si	Sacralidad y fiesta en Salir con vida	Fiesta, comedia y orgía en la literatura hispánica	Universitas Castellae
Juan Antonio Pascual	Si	Los ensayos de Juan Goytisolo: del margen de la resistencia	Pesquisas en la obra tardía de Juan Goytisolo	Rodopi

Juan Antonio Pascual	Si	Presencias en la formación poética de Tomás Segovia	Escrituras y representaciones	Universidad de Guanajuato
Juan Antonio Pascual	Si	Sacralidad y fiesta en Salir con vida	Comedia, Fiesta y orgía en la literatura hispánica	Universitas Castellae
Juan Antonio Pascual	Si	Exilio y reconocimiento en la poesía de Tomás Segovia	Discursos sobre fronteras-fronteras del discurso: estudios del ámbito ibérico e iberoamericano	LEKSEM
Mercedes Zavala Gómez del Campo	Si	De coyotes, diablos, aventuras y princesas: acercamiento a algunos personajes del cuento tradicional del noreste de México	Formas narrativas de la tradición oral de México, romance, corrido, décimas, leyenda y cuento.	COLSAN

Artículos

Publicados 2009

Programa de Agua y Sociedad

Nombre de investigador	Arbitraje	Título artículo	Nombre de publicación
Agustín Avila Méndez	No	La reforma indígena Potosina: Un reto al centralismo	Publicación de la LX Legislatura de Congreso
Germán Santacruz de León	Si	Estimación de los caudales ecológicos con el método de Tennant en el río Valles	Revista Hidrobiológica
Germán Santacruz de León	Si	"Capital social y acción colectiva en la gestión del agua en el Distrito de Riego 046, Suchiate- Cacahoatán, Chiapas"	Observatorio Iberoamericano del Desarrollo Local y la Economía Social
Germán Santacruz de León	Si	La cuenca del Río Suchiate: una visión de Hidropolítica, por medio del análisis de transecto	TECNOCENCIA
Germán Santacruz de León	Si	Capital social y acción colectiva en la gestión del agua en el Distrito de Riego 046, Suchiate- Cacahoatán, Chiapas"	Observatorio Iberoamericano del Desarrollo Local y la Economía Social
Germán Santacruz de León	Si	Estimación de los caudales ecológicos en el Río Valles con el método Tennant	HIDROBIOLÓGICA

Programa de Estudios Antropológicos

Nombre de investigador	Arbitraje	Título artículo	Nombre de publicación
Neyra Patricia Alvarado Solís	NO	Real de Catorce. Los minerales del Real y su Desierto mágico	Cuartoscuro
Pedro Reygadas Robles Gil	SI	La disputa por las nubes	Vetas
Pedro Reygadas Robles Gil	SI	Un mundo subterráneo de la significación: los mineros mexicanos	Relaciones. Estudios de Historia y Sociedad

Programa de Estudios Políticos e Internacionales

Nombre de investigador	Arbitraje	Título artículo	Nombre de publicación
Enriqueta Serrano Caballero	Si	Política Social de la Unión Europea en el Tratado de Libre Comercio con la Unión Europea	

Programa de Historia

Nombre de investigador	Arbitraje	Título artículo	Nombre de publicación
Fernando Saúl Alanís Enciso	Si	Los refugiados españoles versus la repatriación de mexicanos en Estados Unidos ¿Un dilema para el gobierno cardenista?	Casa del Tiempo
José Antonio Rivera Villanueva	NO	Migraciones otomíes y terrazgueros al norte de la frontera chichimeca	Boletín del Archivo General de la Nación
José Antonio Rivera Villanueva	NO	"Migraciones otomíes y terrazgueros al norte de la frontera chichimeca"	Boletín del Archivo General de la Nación
Juan Carlos Sánchez Montiel	Si	Formación de ayuntamientos constitucionales y un nuevo sistema de representación política en los pueblos misión de Rloverde, San Luis Potosí, 1821-1826	Estudios de Historia Moderna y Contemporánea de México
Juan Carlos Sánchez Montiel	Si	"Formación de ayuntamientos constitucionales y un nuevo sistema de representación política en los pueblos misión de Rloverde, San Luis Potosí, 1821-1826"	Historia Moderna y Contemporánea de México

Programa de Estudios Literarios

Nombre de investigador	Arbitraje	Título artículo	Nombre de publicación
Juan Antonio Pascual	Si	Alberto Quintero Álvarez y la generación de Taller	Texto crítico
Juan Antonio Pascual	Si	Sobre poetas mexicanos	Estudios, Filosofía. Historia. Letras
Juan Antonio Pascual	Si	Eduardo Luquín: el otro viaje	La Nueva revista Hispánica
Juan Antonio Pascual	Si	Alberto Quintero Álvarez y la generación de Taller	Texto crítico
Juan Antonio Pascual	Si	Sobre poetas mexicanos	Estudios, Filosofía. Historia. Letras
Mercedes Zavala Gómez del Campo	Si	Notas sobre el viaje en la literatura de tradición oral de México	La Nueva Literatura Hispánica

**Ponencias en eventos académicos
Programa de Agua y Sociedad**

Nombre investigador	Título ponencia	Nombre y tipo de evento	Institución sede	Fecha
Agustin Ávila Méndez	Los caminos de una reforma indígena exitosa, el caso potosino	Ciclo de conferencias: Junio mes del derecho indígena	SCJN	25-06-2009
	Impacto y aplicación de la reforma indígena Luis Potosí	Ciclo de Conferencias con especialización en derecho indígena	STJSLP, Comisión Nacional para el desarrollo de los pueblos indígenas	21-10-2009
	Los caminos de una reforma indígena exitosa, el caso potosino	Ciclo de conferencias: Junio mes del derecho indígena	SCJN- Casa de la Cultura Jurídica SLP	25-06-2009
	Las experiencias de San Luis Potosí en el reconocimiento de la Autonomía de los pueblos indígenas	Diplomado: Defensa de Derechos Humanos de los Indígenas	Facultad de Derecho de la Universidad Veracruzana	19-09-2009
	"La Huasteca experiencias profesionales y antropológicas"	Conferencia: Experiencias Profesionales en Antropología	Licenciatura en Antropología. Coordinación de Ciencias Sociales y Humanidades. UASLP	22-10-2009
	LA UNIÓN DE Ejidos de la Selva en Chiapas. De la Sierra a la Taza del Consumidor	Ponencia Internacional Foro Internacional "Café, Salud y Sustentabilidad"	LA SELVA CAFÉ, S.A. de C.V.	3-12-2009
Francisco Javier Peña de Paz	La utilización de aguas residuales urbanas en la agricultura	Reunión Nacional de Investigadores Primera Reunión de la Red Temática del Agua del CONACYT	CONACYT, CRIM-UNAM	12/01/2009-23/01/2009
	Los pueblos Indígenas y la Defensa del Agua	Coloquio Internacional XXXIV Simposio de Historia y Antropología, edición Internacional	Universidad de Sonora	24/02/2009-27/02/2009
	El agua y poder local en el Valle del Mezquital	Congreso 53 Congreso Internacional de Americanistas	Comité Internacional de Americanistas	19/07/2009-24/07/2009
Francisco Javier Peña de Paz	Los otros rogantes: riesgo campesino con aguas residuales en -México	Congreso 53 Congreso Internacional de Americanistas	Comité Internacional de Americanistas	19/07/2009-24/07/2009
Francisco Javier Peña de Paz	Agriculturas y agricultores en la Huasteca potosina: el desarrollo postergado	Coloquio XVI Encuentro de Investigadores de la Huasteca	Centro de Investigaciones y Estudios Superiores (CIESAS) y COLSAN	9/11/2009-13/11/2009
Francisco Javier Peña de Paz	Agua, territorios y pueblos indígenas	Symposium XXXIV Simposio de Historia y Antropología	Universidad Autónoma de Sonora	24/02/2009-27/02/2009

Francisco Javier Peña de Paz	Problemas Sociales en la utilización de aguas residuales urbanas en la agricultura	Congreso 53 Congreso Internacional de Americanistas	Primera Reunión de la Red Temática del Agua CONACYT	21/01/2009-23/01/2009
Francisco Javier Rangel Martínez	Agua y disposición final de residuos peligrosos. Incertidumbres y retos para la investigación	Coloquio Usos, gestión y tecnología del agua en el norte de México	CIESAS Noreste; COLEF Noreste; TEC, UANL, RECUNOR	22/04/2009-24/04/2009
Francisco Javier Rangel Martínez	Contaminación, información y percepción DE RIESGO. Caso Guadalcázar	Reunión Nacional de Investigadores Segundo encuentro de expertos en residuos sólidos	Universidad Michoacana de San Nicolás de Hidalgo	27/04/2009-30/07/2009
Francisco Javier Rangel Martínez	La ciencia en las ciencias sociales	Conferencia 16ª Semana Nacional de Ciencia y Tecnología	UASLP, Coordinación Académica Región Altiplano	26/08/2009
Germán Santacruz de León	Elementos para la Gestión del Agua en la Cuenca del Río Valles, Huasteca, México	Primera Reunión Nacional de Investigadores sobre el Agua (RETAC-CONACYT)	RETAC-CONACYT	21/01/2009-22/01/2009
Germán Santacruz de León	La Minería en el Norte de México: impacto ambiental de los cambios tecnológicos	Coloquio Internacional Uso, Gestión y Tecnología del Agua en el Norte de México	CIESAS-PROGRAMA NORESTE	22/04/2009-24/04/2009
Germán Santacruz de León	La Minería en el Norte de México: impacto ambiental de los cambios tecnológicos	Coloquio Internacional Uso, Gestión y Tecnología del Agua en el Norte de México	CIESAS-PROGRAMA NORESTE	22/04/2009-24/04/2009
Germán Santacruz de León	Variación cronoespacial de los caudales ecológicos en la cuenca del río Valles	Conferencia Internacional Ecohidrología para la sustentabilidad en el contexto del Cambio Global	RED TEMÁTICA DEL AGUA-CONACYT	21/01/2009-23/01/2009
Germán Santacruz de León	Elementos para la gestión del agua en la cuenca del río Valles, Huasteca	Primera Reunión de la Red Temática del Agua CONACYT	RED TEMÁTICA DEL AGUA-CONACYT	21/01/2009-23/01/2009

Programa de Estudios Antropológicos

Nombre investigador	Título ponencia	Nombre y tipo de evento	Institución sede	Fecha
Arturo Gutiérrez del Ángel	El pensamiento de Claud Lévi- Strauss: entre mitología, ritualidad y estética	Lévi- Strauss. Un siglo de reflexiones	INAH	19/11/2008-21/11/2008
Arturo Gutiérrez del Ángel	El complejo datura y sus chamanes: entre el suroeste de Estados Unidos y el noroeste de México	Congreso nuevas perspectivas sobre: chamanismo, curanderismo y brujería	Universidad de Puebla	19/11/2008-21/11/2008

Arturo Gutiérrez del Ángel	Las vías del chamanismo. Entre el occidente mexicano y el suroeste de Estados Unidos	Coloquio Internacional 53 Congreso Internacional de Americanistas	Comité Internacional de Americanistas	19/07/2009-24/07/2009
Arturo Gutiérrez del Ángel	Centros ceremoniales solares en el noroeste de México y suroeste de Estados Unidos	congreso El legado Astronómico de nuestros ancestros	UNAM	19/05/2009-21/05/2009
Arturo Gutiérrez del Ángel	Los centros ceremoniales como mitemas de las culturas	Ponencia Nacional Jornada de Antropología de El Colegio de San Luis A.C.	COLSAN	20/09/2009-21/09/2009
Arturo Gutiérrez del Ángel	Las vías del chamanismo y el complejo datura en rituales de pubertad con culturas del desierto	Coloquio Internacional del Seminario permanente La Gran Chichimeca	COLSAN	31/10/200-1/11/2009
Arturo Gutiérrez del Ángel	Sin título	Moderador de mesa de simposio Coloquio del Seminario permanente La Gran Chichimeca	COLSAN	3/10/2009-01/11-2009
Arturo Gutiérrez del Ángel	The logical of the Huichol Musical Sistem in its Ritual Context	Coloquio Internacional 54 Annual Conference-Borderless Ethnomusicologies	The Society of Ethnomusicology	19/11/2009-22/11/2009
Hortensia Camacho Altamirano	Metodología de trabajo con Fuentes documentales	IV Coloquio Internacional de Cibercultura y Comunidades Emergentes de Conocimiento Local. Discursos y Representaciones Sociales	Centro de Investigaciones Interdisciplinarias en Ciencias y Humanidades CEIICH-UNAM. COLSAN y Distance Educational Network	22/04/2009-24/04/2009
Hortensia Camacho Altamirano	Elite y grupos de poder en San Luis Potosí: Felipe Muriedas Fox y Muriedas Zaval, 1850-1911	Coloquio de Doctorandos 2009	Facultad de Filosofía y Letras, Instituto de Investigaciones Históricas, UNAM	23/11/2009-27/11/2009
Hortensia Camacho Altamirano	Metodología de trabajo con Fuentes documentales	IV Coloquio Internacional de Cibercultura y Comunidades Emergentes de Conocimiento Local. Discursos y Representaciones Sociales	Centro de Investigaciones Interdisciplinarias en Ciencias y Humanidades CEIICH-UNAM. COLSAN y Distance Educational Network	22/04/2009-24/04/2009
Hortensia Camacho Altamirano	Los agraristas de Villa de Reyes, una lucha por el reparto de la Hacienda de Gogorrón.	Coloquio Internacional Reunión Internacional Historiadores Nuevas perspectivas históricas sobre Independencia y Revolución.	UASLP, AHESLP y Congreso del Estado de S.L.P.	20/08/2009-21/08/2009
Hortensia Camacho	La Hacienda de Gogorrón, ¿Botín jugoso de la reforma	Coloquio	Centro de Documentación Histórica, la Coordinación de	18/11/2009-

Altamirano	agraria?	Primer Encuentro de Investigadores y estudiantes de Humanidades y Ciencias Sociales- Rafael Montejano y Aguiñaga- estudios de ayer y hoy	Ciencias Sociales y Humanidades y la Escuela de Ciencias de la Información, UASLP	22/11/2009
José Javier Maisterrena Zubiran	Movilidad laboral y encadenamientos migratorios en un sistema de agricultura intensiva de producción de tomate	Coloquio Internacioal Red de investigación socioeconómica en hortalizas, frutas y flores	Universidad Autónoma de Sinaloa	12/03/2009- 14/03/2009
José Javier Maisterrena Zubiran	Reflexiones sobre miradas del trabajo de campo En el Colegio de San Luis	Conferencia 3er foro de trabajo de campo de la licenciatura en Antropología	Coordinación de Antropología, UASLP	25/11/2009- 27/11/2009
José Javier Maisterrena Zubiran	Encadenamientos migratorios y perspectivas en el contexto de la agricultura industrial en el valle de Arista, San Luis Potosí	7º. Congreso; El campo mexicano sin fronteras, alternativas y respuestas compartidas.	AMER	18/08/2009- 22/08/2009
José Javier Maisterrena Zubiran	La conformación del Programa de Estudios Antropológicos Social del COLSAN.	I Jornada de Antropología del COLSAN	PEA- COLSAN	11/09/2009
José Javier Maisterrena Zubiran	Implicaciones de una investigación colectiva en el Altiplano Potosino	VII encuentro del seminario permanente de estudios de la Gran Chichimeca	COLSAN	29/10/2009- 30/10/2009
Mauricio Genet Guzman Chávez	De sombrerudos a malandros. Imágenes de las identidades en interacción México- Brasileñas.	Mesa- Debate Brasil y México: aproximaciones desde la antropología y la historia	UASLP	2/03/2009
Mauricio Genet Guzman Chávez	Minería canadiense y conflictos socioambientales: El caso de la minera San Xavier, San Luis Potosí, México	Saberes locales, retos para la conservación de los recursos naturales	Universidad de Montreal, Facultad de las artes y las ciencias. Departamento de Geografía	28/04/2009
Mauricio Genet Guzman Chávez	L'industrie minière canadienne et les conflits socio-environnementaux: le cas de la mine San Xavier, San Luis Potosí, México	Savoirs locaux et gestion des ressources naturelles au Mexique	Universidad de Laval	30/04/2009
Mauricio Genet	Ecoturismo y calidad de vida	I Jornada de Antropología	COLSAN	10/09/2009-11/09-

Guzman Chávez	en la huasteca potosina			2009
Mauricio Genet Guzman Chávez	Ecoturismo y calidad de vida en la huasteca potosina	Seminario Permanente de la Huasteca Potosina	CIESAS- COLSAN	29/09/2009- 30/09/2009
Olivia Kindl	EL arte de ver su entorno en Mesoamérica: instrumentos mágicos y percepción estéticas	53 Congreso Internacional de Americanistas	Universidad Iberoamericana Ciudad de México	19/07/2009- 24/07/2009
Olivia Kindl	Aspectos sensibles del ritual huichol	53 Congreso Internacional de Americanistas	Universidad Iberoamericana Ciudad de México	19/07/2009- 24/07/2009
Olivia Kindl	Ofrendas huicholas en la reserva de Wirikuta, S.L.P. Un análisis comparativo sobre depósitos rituales en los desiertos del Norte Mexicano	I Jornada de Antropología de COLSAN	PEA- COLSAN	11/09/2009
Olivia Kindl	Los reflejos del poder: una perspectiva comparativa acerca de los espejos de pirita teotihuacanos	Coloquio Rituales y poder en Teotihuacán	Musée du quai Branly	08/10/2009- 09/10/2009
Olivia Kindl	El nierika de los huicholes (México): un interfaz cosmológico	Seminario "Investigaciones recientes en etnología amerindia", bajo la coordinación del Dr. Phillippe Descola	Escuela de Altos Estudios en Ciencias Sociales (École des Hautes Études en Sciences Sociales- EHESS)	30/04/2009
Olivia Kindl	La fuerza atractiva de los rituales huicholes: cuerpo, acción y forma	Seminario Sujeto, saber y cuerpo en el mundo contemporáneo	Centro de Estudios Rurales del Colegio de Michoacán	10/11/2009
Pedro Reygadas Robles Gil	Lenguajes minero, retórica y cosmovisión nahua: de las minas de obsidiana a los tajos a cielo abierto	III Coloquio de retórica	UNAM	27/03/2009- 27/03/2009
Pedro Reygadas Robles Gil	EL arte de argumentar: una visión desde América Latina- el legado náhuatl	Lógica, Retórica y Teoría de la Argumentación	Universidad de Guadalajara	23/02/2009- 25/02/2009

Programa de Estudios Políticos e Internacionales

Nombre investigador	Título ponencia	Nombre y tipo de evento	Institución sede	Fecha
Antonio Aguilera Ontiveros	La perspectiva organizacional de las políticas públicas: Alcances y Límites	La perspectiva organizacional de las políticas pública: Mipymes y actores institucionales.	COLSAN	28/05/2009-29/05/2009
Antonio Aguilera Ontiveros	Gobernanza y Redes Auto-organizadas: Una mirada desde la COT	Seminario- Taller La perspectiva organizacional de las políticas públicas: Organizaciones, Políticas y Desarrollo Sustentable	Universidad Autónoma Metropolitana, Universidad Autónoma de San Luis Potosí, EL Colegio de San Luis	1/10/2009-2/10/2009
Antonio Aguilera Ontiveros	Teoría computacional de la organización: Apuntes para su desarrollo y un ejemplo	VII Congreso Internacional de Análisis Organizacional	Universidad Juárez Autónoma de Tabasco, Universidad Autónoma Metropolitana, Red Mexicana de Investigadores en Estudios Organizacionales	9/11/2009-13/11/2009
Antonio Aguilera Ontiveros	Análisis Estructural en una Organización legislativa: EL H. Congreso del Estado de San Luis Potosí	VI Congreso Internacional de Análisis Organizacional	Universidad Juárez Autónoma de Tabasco, Universidad Autónoma Metropolitana, Red Mexicana de Investigadores en Estudios Organizacionales	9/11/2009-13/11/2009
Antonio Aguilera Ontiveros	Los juegos que los actores reales juegan: Las emociones y las definiciones de las reglas	VI Seminario Internacional sobre políticas Públicas de Nueva Generación	Universidad Autónoma de San Luis Potosí, Universidad Metropolitana, El Colegio de San Luis	18/11/2009-23/11/2009
Enriqueta Serrano Caballero	Asociación Estratégica México- Unión Europea y la Cohesión Social	Congreso La Asociación Estratégica México-Unión Europea: Alcances y Perspectivas	UNAM, Facultad de Ciencias Políticas y Sociales, Centro de estudios Europeos	2/03/200-3/03/2009
Enriqueta Serrano Caballero	El Sistema Educativo en la República Popular China	Conferencia Seminario de Educación en el Centro y Noroeste de México	COLSAN	24/04/2009
Enriqueta Serrano Caballero	Batalla Diplomática entre Beijing y Taipei en América Central y el Caribe	Congreso XVI Congreso Anual de la Asociación Mexicana del Caribe	Asociación Mexicana del Caribe y el Centro de Enseñanza para extranjeros de la UNAM	22/04/2009-24/04/2009
Hugo Alejandro Borjas García	Las elecciones de 2009 en San Luis Potosí: El retorno del PRI	Los estados en el 2009: lucha política y competencia electoral	UNAM	25/08/2009
José Santos Zavala	Coordinación Intergubernamental en México	Conferencia Primer Congreso Regional ANECPAP 2009 Centro y Noroeste de México	Asociación de Estudiantes de Ciencia Política y Administración Pública, A.C.	5/03/2009-7/03/2009
José Santos Zavala	Problemas del Desarrollo Local	Conferencia X Aniversario del Museo de	Museo Regional de Rioverde	11/03/2009

		Rioverde		
José Santos Zavala	Políticas Públicas de apoyo a la familia en América Latina	Mesa- Debate Familia en la Agenda Pública	El Colegio de San Luis	17/07/2009
José Santos Zavala	"Nueva gobernanza en los gobiernos locales en México"	Congreso V Congreso Internacional "La nueva agenda del municipio mexicano"	Red de Investigadores en Gobiernos Locales	1/10/2009-3/10/2009
José Santos Zavala	"Estrategias de nueva gobernanza local en América Latina"	Congreso XIV Congreso Internacional sobre la Reforma del Estado y la Administración Pública	Centro Latinoamericano de Administración para el Desarrollo	27/10/2009-30/10/2009
José Santos Zavala	"Conflicto y poder en la nueva gobernabilidad local en México"	Coloquio Internacional VII Congreso Internacional de Análisis Organizacional	Universidad Juárez Autónoma de Tabasco, Universidad Autónoma Metropolitana, Red Mexicana de Investigadores en Estudios Organizacionales	11/11/2009-13/11/2009
Julio Cesar Contreras Manrique	El Congreso. Una bestia más del campo de la política para el zoológico de las organizaciones	Coloquio Internacional 6°. Coloquio Internacional de Cuerpos Académicos, Grupos de Investigación en Análisis Organizacional	UACH/UAM/REMINEO	2/04/2009-3/04/2009
Julio Cesar Contreras Manrique	La perspectiva organizacional para el estudio de las políticas públicas	Seminario- Taller de la Perspectiva Organizacional de las Políticas Públicas: MIPYMES y actores Institucionales	COLSAN/UASLP/UAM-A	28/05/2009-29/05/2009
Julio Cesar Contreras Manrique	La perspectiva organizacional de las políticas públicas: Alcances y Límites	Seminario- Taller de la Perspectiva Organizacional de las Políticas Públicas: MIPYMES y actores Institucionales	COLSAN/UASLP/UAM-A	28/05/2009-29/05/2009
Julio Cesar Contreras Manrique	Análisis Estructural en una organización legislativa: el H. Congreso del Estado de San Luis Potosí	Congreso VII Congreso Internacional de Análisis organizacional	UJAT/UAM/REMINEO	11/11/2009-13/11/2009
Julio Cesar Contreras Manrique	Teoría computacional de la organización: Apuntes para su desarrollo y un ejemplo	Congreso VII Congreso Internacional de Análisis organizacional	UJAT/UAM/REMINEO	11/11/2009-13/11/2009
Julio Cesar Contreras Manrique	Organizaciones Políticas	Panel Seminario/Taller "La perspectiva organizacional de las políticas públicas. Organizaciones, políticas y desarrollo sustentables"	UAM-A/COLSAN/UASLP	1/10/2009-2/10/2009
Julio Cesar Contreras Manrique	"El Congreso. Una bestia más del campo de la política para el zoológico de las organizaciones"	Coloquio Internacional de Cuerpos Académicos y Grupos de Investigación en Análisis Organizacional	UATCH/UAM/REMINEO	2/04/2009-3/04/2009

Maria Cecilia Costero Garbarino	Mexican Social Movements, NAFTA and foreign Investment	Ponencias Internacionales Canada and the United States: Past, present and Future	20th Biennial ACSUS Conference	18/11/2009- 22/11/2009
Maria Cecilia Costero Garbarino	El Tratado de Libre Comercio de América del Norte. Estudio de caso de Metalclad Corporation en San Luis Potosí	Congreso La Crisis del 2008: implicaciones económicas, políticas y sociales	Asociación Mexicana de Estudios Internacionales (AMEI)	8/10/2009- 10/10/2009

Programa de Historia

Nombre investigador	Título ponencia	Nombre y tipo de evento	Institución sede	Fecha
Adriana Corral Bustos	La Organización Territorial Judicial en San Luis Potosí, 1821-1835	Foro Jornada sobre Independencia y Revolución en San Luis Potosí	Congreso del Estado de San Luis Potosí, UASLP, AHESLP	29/06/2009- 30/06/2009
Adriana Corral Bustos	Estrategias de una familia empresaria en la minería en San Luis Potosí en el siglo XIX	Congreso X Reunión de Historiadores de la Minería Latinoamericana	COLSAN	4/11/2009- 6/11/2009
Ana María Graciela Gutiérrez Rivas	Santa Rosa de Angostura: de hacienda a ejido	Ponencia Nacional Festejos por el X Aniversario del Museo Regional	El Museo Regional de Rioverde	18/03/2009
Ana María Graciela Gutiérrez Rivas	Los visitantes, nueva instancia de control político en la Huasteca Potosina, 1870-1900	Coloquio III Coloquio sobre estudios regionales, Historia, sociedad y Patrimonio	El Colegio de San Luis – Universidad de Querétaro	17/06/2009- 20/06/2009
Ana María Graciela Gutiérrez Rivas	Los visitantes de la Huasteca potosina, mediadores políticos del régimen porfirista en los conflictos agrarios	Congreso VII Congreso Centroamericano de Antropología. La Antropología en Centroamérica: reflexiones y perspectivas	La Red Centroamericana de Antropología	16/02/2009- 20/02/2009
Ana María Graciela Gutiérrez Rivas	Los pueblos indígenas en las Huastecas, en el régimen de Porfirio Díaz	Coloquio Internacional Dos siglos de Revoluciones en México	Universidad Autónoma de México/IIH, Congreso del Estado de Michoacán/Secretaría de Cultura, Universidad Michoacana de San Nicolás de Hidalgo y el Colegio de Michoacán	17/09/2009- 20/09/2009
Ana María Graciela Gutiérrez Rivas	Conflictos agrarios de los pueblos indios de la Huasteca Potosina, siglo XIX	Coloquio Internacional 53 Congreso Internacional de Americanistas	Universidad Iberoamericana	19/06/2009- 24/06/2009
Ana María Graciela Gutiérrez Rivas	El ocaso de una hacienda del Oriente potosino, Santa Rosa de la angostura, 1921-1945	Haciendas en San Luis Potosí, siglos XVI al XX	COLSAN	23/10/2009- 24/10/2009

Ana María Graciela Gutiérrez Rivas	Los visitantes, nueva instancia del control político en la Huasteca potosina, 1870-1900	Coloquio III Coloquio sobre estudios Regionales, Historia, sociedad y patrimonio.	El Colegio de San Luis y la Universidad Autónoma de Querétaro	17/06/2009-19/06/2009
David Eduardo Vázquez Salguero	Elaboración de cartografía para el análisis histórico	Coloquio Internacional Formas y Experiencias de organización del territorio, siglos XVIII y XIX, Alemania, España, Estados Unidos, Francia y México	COLSAN	13/03/2009-14/03/2009
David Eduardo Vázquez Salguero	Metodología de trabajo con fuentes documentales	Coloquio Internacional IV Coloquio Internacional en Cibercultura y Comunidades Emergentes de Conocimiento Local: Discursos y Representaciones Sociales	COLSAN, UNAM, DEM	22/04/2009-24/04/2009
Felipe Duran Sandoval	Entre el hábito y la espada: El liderazgo de los religiosos en la toma de la ciudad de San Luis Potosí, 1810-1811	Coloquio Internacional Reunión de historiadores "Nuevas perspectivas históricas sobre Independencia y Revolución"	Congreso del Estado de S.L.P., Gobierno del Estado de S.L.P. UASLP	20/08/2009-21/08/2009
Felipe Duran Sandoval	La estadia de la Insurgencia en la ciudad de San Luis Potosí, 1810-1811	Congreso XII Congreso Internacional de Historia Regional "Las Independencias latinoamericanas y la revolución mexicana desde las regiones"	Universidad Autónoma de Ciudad Juárez, El Colegio de Chihuahua	28/10/2009-30/10/2009
Felipe Duran Sandoval	La producción de metales preciosos en San Luis Potosí de acuerdo a las ordenanzas mineras, 1592-1630	Congreso X Reunión de Historiadores de la Minería Latinoamericana	EL Colegio de San Luis	4/11/2009-6/11/2009
Felipe Duran Sandoval	Consideraciones en torno a las causas de la participación del clero regular en la insurgencia, el caso de San Luis Potosí, 1810-1811	Congreso XXV Congreso Internacional de Historia Regional "	Universidad Autónoma de Sinaloa	3/12/2009-5/12/2009
Graciela Bernal Ruiz	San Luis Potosí y sus instrucciones a las Cortes Gaditanas. Los planteamientos políticos de una provincia novohispana, 1786-1814	Instituciones, actores y cultura política. México, siglos XIX y XX"	Instituto Nacional de Estudios Históricos de las Revoluciones de México	29/01/2009
Graciela Bernal Ruiz	Crisis monárquica y actores políticos, San Luis Potosí, 1808-1814	Foro: Jornadas sobre la Independencia y Revolución: Independencia, movimientos, actores y balance de poderes	AHESLP	11/08/2009
Graciela Bernal Ruiz	Mecanismos para preservar y recordar un origen. Asociaciones y festividades españolas en San Luis Potosí	Congreso Tierra receptora, espacios de apropiación. Extranjeros en la historia de México, siglos XIX y XX	COLSAN	2/12/2009-4/12/2009

Graciela Bernal Ruiz	El mandato de Su Majestad y las circunstancias locales. San Luis Potosí, 1814-1820	¿Regresar a 1808? EL Sexenio absolutista en Nueva España, 1814-1820	El Colegio de Michoacán	7/12/2009-8/12/2009
José Alfredo Rangel Silva	Metodología de trabajo con fuentes documentales	IV Coloquio Internacional en cibercultura y comunidades emergentes de conocimiento local: Discursos y representaciones sociales	Centro de investigaciones interdisciplinarias en ciencias y humanidades-UNAM, COLSAN	22/04/2009-24/04/2009
José Alfredo Rangel Silva	Una región que fue y ya no es. El oriente de San Luis entre 1603 y 1823	III Coloquio sobre estudios regionales Historia, Sociedad y Patrimonio	El Colegio de San Luis, Universidad Autónoma de Querétaro	18/06/2009
José Alfredo Rangel Silva	La batalla por las conciencias: Clero y actores políticos en la transición de la colonia a la independencia , 1810-1827	Seminario permanente: El estado laico y los derechos humanos en México: 1810-2010	Instituto de Investigaciones Jurídicas de la Universidad Nacional Autónoma de México	14/05/2009
José Alfredo Rangel Silva	La batalla por las conciencias: Clero y actores políticos en la transición de la colonia a la independencia , 1810-1827	Coloquio- Seminario permanente: El estado laico y los derechos humanos en México: 1810-2010	Instituto de Investigaciones Jurídicas de la Universidad Nacional Autónoma de México	14/05/2009
José Alfredo Rangel Silva	Metodología de trabajo con fuentes documentales	IV Coloquio Internacional en cibercultura y comunidades emergentes de conocimiento local: discursos y representaciones sociales	Centro de Investigaciones interdisciplinarias en ciencias y humanidades de UNAM-COLSAN	22/04/2009-24/04/2009
José Alfredo Rangel Silva	Una región que fue y ya no es. El Oriente de San Luis entre 1603 y 1823	III Coloquio sobre estudios regionales, Historia, sociedad y patrimonio	EL Colegio de San Luis-Cuerpo Académico Globalización, modernización, desarrollo y región de la Universidad Autónoma de Querétaro	18/06/2009
José Alfredo Rangel Silva	Líderes políticos y militares en Rioverde y la Huasteca	Reunión Internacional de Historiadores	UASLP.AHESLP-LVIII legislatura H. Congreso del Estado de San Luis Potosí	20/08/2009-21/08/2009-
José Alfredo Rangel Silva	Cambios en la propiedad agraria en San Luis Potosí, 1900-1925. El caso Cárdenas	Seminario Propiedad, actores sociales y estado en México, siglos XIX y XX	Proyecto Ciencia básica SEP-CONACYT 82195- COLSAN	16/10/2009
José Antonio Rivera Villanueva	Privilegios y capitulaciones: la migración tlaxcalteca y otras naciones mesoamericanas hacia el occidente y norte novohispano, siglo XVI	Conferencia Ciclo de conferencias: EL IMPACTO CULTURAL Y DEMOGRÁFICO	Gobierno del Estado de Tlaxcala y Fideicomiso Colegio de Historia de Tlaxcala	9/06/2009-11/06/2009
José Antonio Rivera Villanueva	Los Tlaxcaltecas en la Nueva Galicia a finales del siglo XVI	Conferencia Segundo Encuentro sobre la historia del Teul y la Región	Universidad Autónoma de Zacatecas y H. Ayuntamiento Municipal del Teul de González Ortega	24/06/2009
José Antonio Rivera Villanueva	Privilegios y capitulaciones: la migración tlaxcalteca y otras naciones mesoamericanas hacia el occidente y norte novohispano, siglo XVI	El impacto Cultural y Demográfico	Fideicomiso Colegio de Historia de Tlaxcala y Gobierno del Estado de Tlaxcala	9/06/2009

José Antonio Rivera Villanueva	Los Tlaxcaltecas en la Nueva Galicia a finales del siglo XVI	Conferencia Teúl 2000 años de historia	Universidad Autónoma de Zacatecas- H. Ayuntamiento de Teúl de González Ortega, Zac.	23/06/2009- 24/06/2009
Juan Carlos Sánchez Montiel	"La intermediación de la Diputación Provincial de San Luis Potosí en la creación de ayuntamientos y su regulación"	Coloquio III Coloquio sobre estudios regionales, Historia, Sociedad y Patrimonio	El Colegio de San Luis y Universidad de Querétaro	17/06/2009- 19/06/2009
Juan Carlos Sánchez Montiel	"El combate a la insurgencia en San Luis Potosí y el fortalecimiento de los grupos de poder local"	Congreso Internacional de Historia Regional	Universidad Autónoma de Ciudad Juárez/ CA. Estudios Históricos UACJ-ICSA/ El Colegio de Chihuahua	28/10/2009- 30/10/2009
Juan Carlos Sánchez Montiel	"La intermediación de la Diputación Provincial de San Luis Potosí y el fortalecimiento de los grupos de poder local"	III Coloquio sobre estudios Regionales, Historia, Sociedad y Patrimonio.	El Colegio de San Luis y Universidad Autónoma de Querétaro	17/06/2009- 19/06/2009
Juan Carlos Sánchez Montiel	Reordenamiento del gobierno local e implantación de un nuevo sistema de representación política: San Luis Potosí, 1812-1826	Reunión Internacional de Historiadores	AHESLP, UASLP, VIII Legislatura de San Luis Potosí	20/08/2009- 21/08/2009
Juan Carlos Sánchez Montiel	El traspaso de los bienes de cofradías de los pueblos misión de Rioverde, San Luis Potosí, a los fondos de los ayuntamientos, 1820-1830	XXV Congreso Internacional de Historia Regional	Universidad Autónoma de Sinaloa, Instituto Sinaloense de Cultura, El Colegio de Sinaloa, Archivo Histórico General del Estado de Sinaloa/Profmex	3/12/2009- 5/12/2009
María de la Luz Carregha Lamadrid	¿Ferrocarril o democracia? Significados políticos de los caminos de hierro en San Luis Potosí durante el porfiriato	Primer encuentro de investigadores y estudiantes de humanidades y ciencias sociales, Rafael Montejano y Aguiñaga	UASLP- Centro de documentación histórica Lic. Rafael Montejano y Aguiñaga	18/11/2009- 20/11/2009
María Isabel Monroy Castillo	"La Diputación Provincial de San Luis Potosí. Una nueva experiencia política"	Nuevas Perspectivas históricas sobre la Independencia y la Revolución	Congreso del Estado de San Luis Potosí, Archivo Histórico del Estado de San Luis Potosí. Universidad Autónoma de San Luis Potosí	19/08/2009- 20/08/2009
María Isabel Monroy Castillo	"a propósito de las historias sobre extranjeros en México"	Tierra Receptora, Espacios de Apropiación: Extranjeros en la Historia de México, Siglos XIX y XX	COLSAN-COLMICH	2/12/2009- 4/12/2009
María Isabel Monroy Castillo	"De haberes y deberes: la historiografía de la minería en San Luis Potosí"	X Reunión de Historiadores de la Minería Latinoamericana	COLSAN	4/11/2009- 6/11/2009
Moisés Gamez Rodríguez	"empresa minera de capital doméstico en San Luis Potosí, 1880-1910	I Coloquio de empresas y empresarios en México, siglos XVIII- XX	Universidad Autónoma de Querétaro	28/05/2009- 29/05/2009
Moisés Gamez Rodríguez	"Itinerarios de la Plata Potosina Novohispana. Los casos de Cerro de San Pedro y Real de Catorce en San Luis Potosí.	II Congreso Internacional La Plata en Iberoamérica, siglos XVI- XIX	Universidad de León	24/11/2009- 28/11/2009
Moisés Gamez	Empresas Mineras en	X Reunión de Historiadores de la	COLSAN	4/11/2009-

Rodríguez	Guanajuato, San Luis Potosí y Zacatecas durante el Porfiriato	Minería Latinoamericana		6/11/2009
Oresta López Pérez	"Evaluación de la educación inicial no escolarizada de CONAFE en el Noreste de México	53 Comparative & International conference of education 2009	Universidad de Indiana, Universidad de Columbia y Comparative and International Education Society	21/03/2009-25/03/2009
Oresta López Pérez	Las nuevas formas del poder centralizador en la educación básica y el potencial de la innovación y participación social	Foro regional Experiencias y propuestas de Federalización de la Educación Básica en el Noroeste de México.	COMIE Y COLSAN	25/06/2009-26/06/2009
Oresta López Pérez	La lenta llegada de la educación republicana para las mujeres en México	IX Congreso Iberoamericano de Historia de la Educación Latinoamericana	Sociedad Brasileira de Historia de la Educación y Universidad de Estado Rio de Janeiro UERJ	16/11/2009-19/11/2009
Oresta López Pérez	Historias de vida de maestras indígenas Teenek y nahua: estigmas étnicos y discriminación de género.	53 Internacional Congree of Americanists	Comité organizador Internacional, Sede Universidad Iberoamericana	19/07/2009-24/07/2009
Oresta López Pérez	Que nuestras vidas hablen: historias de vida de maestros indígenas Teenek y Nahuas de San Luis Potosí	Seminario permanente e Interinstitucional de Investigación de la red de Investigadores Educativos de San Luis Potosí.	UASLP Y la Red de Investigadores Educativos de San Luis Potosí.	3/12/009-4/12/2009
Sergio Alejandro Cañedo Gamboa	Radical Federalismo vs. The Aristocracy: Ponciano Arriaga and Mariano Avila s Pronunciamiento of 1838	Politics, Conflict, and Insurrection: The Experience and Development of the Pronunciamiento in Nineteenth-Century México.	Universidad de St. Andrews	20/06/2009-29/06/2009
Sergio Alejandro Cañedo Gamboa	Caminos fluviales en San Luis Potosí	Formas y experiencias de organización del territorio	COLSAN	13/032009-14/03/2009
Sergio Alejandro Cañedo Gamboa	Davis Chabot, cónsules británicos en San Luis Potosí, México 1846-1869	Tierra receptora, espacios de apropiación: extranjeros en la Historia de México, siglos XIX y XX	COLSAN y COLMICH	2/12/2009-4/12/2009

Programa de Estudios Literarios

Nombre investigador	Título ponencia	Nombre y tipo de evento	Institución sede	Fecha
José Ignacio Betancourt Robles	Creación y contracultura	Mesa- Debate El arte hoy, su existencia, su inexistencia, su situación, su verdad	Universidad de Guadalajara	26/02/2009
José Ignacio Betancourt Robles	Arte y política	Conferencia Los movimientos literario-políticos en México	Casa Museo Manuel José Othón	24/09/2009
José Ignacio Betancourt	Manuel José Othón narrador.		UNAM	5/10/2009-

Robles	Los cuentos de espantos	Coloquio Internacional Panorama de la novela corta		8/10/2009
José Manuel Mateo Calderon	La libertad y el otro análisis comparativo entre las ideas estéticas de José Revueltas y dos de sus novelas	Coloquio de Doctorandos del Programa de Maestría y Doctorado en Letras de la UNAM	Facultad de Filosofía y Letras, UNAM, Instituto de Investigaciones Filológicas, UNAM	26/10/2009-27/10/2009
Juan Antonio Pascual	Letras sobre la ciudad letrada	Coloquio Internacional Escritura y Esquizofrenia	Universidad de Guanajuato y EL Colegio de San Luis	17/03/2009-19/03/2009
Juan Antonio Pascual	Letras sobre la ciudad letrada	Coloquio Internacional Escritura y Esquizofrenia	Universidad de Guanajuato y EL Colegio de San Luis	17/03/2009-20/03/2009
Juan Antonio Pascual	"Figuras de cera, muñecas y máscaras de carnaval en la obra de José Gutiérrez Solana"	Coloquio La Literatura ante otros discursos	Universidad de Guanajuato	10/09/2009-12/09/2009
Mercedes Zavala Gómez del Campo	El motivo del perdón en Bernal Francés y otros romances de la tradición oral mexicana	Coloquio Internacional Primer congreso Internacional de Investigaciones Literarias	Universidad Veracruzana- Instituto de Investigaciones Lingüístico-literarias	14/10/2009-16/10/2009

Divulgación

(Artículos presentados en diversos medios impresos)

Programa Agua y Sociedad

Nombre investigador	Arbitraje	Título artículo	Nombre de publicación	Tipo de publicación
Germán Santacruz de León	Si	Estimación de los caudales ecológicos con el método de Tennant en el río Valles	Revista Hidrobiológica	Revista
Germán Santacruz de León	Si	"Capital social y acción colectiva en la gestión del agua en el Distrito de Riego 046, Suchiate- Cacahoatán, Chiapas"	Observatorio Iberoamericano del Desarrollo Local y la Economía Social	Revista
Germán Santacruz de León	Si	La cuenca del Río Suchiate: una visión de Hidropolítica, por medio del análisis de transecto	TECNOCENCIA	Revista
Germán Santacruz de León	Si	Capital social y acción colectiva en la gestión del agua en el Distrito de Riego 046, Suchiate- Cacahoatán, Chiapas"	Observatorio Iberoamericano del Desarrollo Local y la Economía Social	Revista

Programa de Estudios Antropológicos

Nombre investigador	Arbitraje	Título artículo	Nombre de publicación	Tipo de publicación
Neyra Patricia Alvarado Solís	NO	Real de Catorce. Los minerales del Real y su Desierto mágico	Cuartoscuro	Revista
Pedro Reygadas Robles Gil	SI	La disputa por las nubes	Vetas	Revista
Pedro Reygadas Robles Gil	SI	Un mundo subterráneo de la significación: los mineros mexicanos	Relaciones. Estudios de Historia y Sociedad	Revista

Programa de Estudios Políticos e Internacionales

Nombre investigador	Arbitraje	Título artículo	Nombre de publicación	Tipo de publicación
Enriqueta Serrano Caballero	SI	Política Social de la Unión Europea en el Tratado de Libre Comercio con la Unión Europea		Revista

Programa de Historia

Nombre investigador	Arbitraje	Título artículo	Nombre de publicación	Tipo de publicación
Fernando Saúl Alanís Enciso	SI	Los refugiados españoles versus la repatriación de mexicanos en Estados Unidos ¿Un dilema para el gobierno cardenista?	Casa del Tiempo	Revista
José Antonio Rivera Villanueva	NO	Migraciones otomíes y terrazgueros al norte de la frontera chichimeca	Boletín del Archivo General de la Nación	Boletín
Juan Carlos Sánchez Montiel	SI	"Formación de ayuntamientos constitucionales y un nuevo sistema de representación política en los pueblos misión de Rloverde, San Luis Potosí, 1821-1826"	Historia Moderna y Contemporánea de México	Revista

Programa de Estudios Literarios

Nombre investigador	Arbitraje	Título artículo	Nombre de publicación	Tipo de publicación
Juan Antonio Pascual	SI	Alberto Quintero Álvarez y la generación de Taller	Texto crítico	Revista
Juan Antonio Pascual	SI	Sobre poetas mexicanos	Estudios, Filosofía. Historia. Letras	Revista
Juan Antonio Pascual	SI	Eduardo Luquín: el otro viaje	La Nueva revista Hispánica	Revista
Mercedes Zavala Gómez del Campo	SI	Notas sobre el viaje en la literatura de tradición oral de México	La Nueva Literatura Hispánica	Revista

PUBLICACIONES.

Durante 2009 la Unidad de Publicaciones de El Colegio de San Luis dio seguimiento al proceso editorial de los siguientes títulos:

1. *Mapas de la historia mundial de la filosofía*
1. *La protofilosofía griega (siglos VIII a.C.) entre el Mediterráneo, el Egeo y el Jónico.* Pedro Reygadas Robles Gil.
2. *Auge y ocaso de la minería de Cerro de San Pedro, jurisdicción de San Luis Potosí y el tajo de San Cristóbal 1592-1633.* Carlos Rubén Ruíz Medrano.
3. *Paisajes y géneros literarios. Ensayos de geografía literaria.* Juan Antonio Pascual.
4. *Cartografía de un viajero inmóvil: Manuel Calvillo.* Juan Antonio Pascual.
5. Catálogo de publicaciones COLSAN

Además se recibieron las siguientes coediciones donde participó el COLSAN

1. *De Refranes y cantares tiene el pueblo mil millares. I. El refrán: cultura, tipología, campos y estructuras recurrentes en el universo de la oralidad.* Pedro Reygadas Robles Gil.
2. *Entretejiendo el mundo rural en el "oriente" de San Luis Potosí. Siglos XIX y XX.* Ana María Graciela Gutiérrez Rivas.
3. *Yo soy de San Luis Potosí!... con un pie en Estados Unidos. Aspectos contemporáneos de la migración potosina a Estados Unidos.* Fernando Saúl Alanis Enciso
4. *Los otomíes de San Nicolás de Tierranueva Río de Jofre, 1680-1794.* José Antonio Rivera Villanueva.
5. *La investigación educativa: lente, espejo y propuesta para la acción.* José Antonio Rivera Villanueva.

6. *Educación Rural en Iberoamérica. Experiencia histórica y construcción de sentido.* José Antonio Rivera Villanueva.

Durante el año 2009 la formación y el diseño de algunas de las portadas de los libros y revistas se modificaron así como algunos diseños de interiores de las Colecciones.

En la mayoría de las publicaciones, el diseño de portada también se hace en el Colegio lo que permite un ahorro de tiempo y dinero, además de una comunicación mucho más rápida con los autores.

Distribución

Durante 2009 se llevó el fondo editorial del COLSAN a ferias de libro, congresos, coloquios y presentaciones de libro.

Así mismo se asistió a la Feria del libro que organiza la Universidad Autónoma de San Luis Potosí en el mes de mayo.

RADIO

Desde su creación hace 10 años, el Departamento de Proyectos Especiales de Presidencia ha cumplido funciones de producción audiovisual para proyectar y difundir el trabajo académico que se desarrolla en El Colegio de San Luis A.C.

El programa de radio se ha convertido en un espacio importante para el diálogo y la discusión de los diversos problemas que abordan los investigadores. Este programa se realiza en las instalaciones de Radio Universidad, gracias a la apertura y colaboración de la Universidad Autónoma de San Luis Potosí.

CUERPOS COLEGIADOS

EL COLEGIO DE SAN LUIS, A.C.

FIGURA JURÍDICA: ASOCIACIÓN CIVIL

	ASAMBLEA GENERAL DE ASOCIADOS	REPRESENTANTE PROPIETARIO	REPRESENTANTE SUPLENTE
	PRESIDENCIA		
1	CONACYT	Dr. Juan Carlos Romero Hicks	Lic. Jorge Romero Hidalgo
	CONACYT	C.P. Federico Aradillas Ponce	
	ASOCIADOS	INTEGRANTES	
2	SECRETARÍA DE EDUCACIÓN PÚBLICA (SEP)	Dr. Rodolfo Tuirán Gutiérrez	Mtro. Jorge Luis Guevara Reynaga
3	EL COLEGIO DE MÉXICO, A.C. (COLMEX)	Dr. Javier Garcíadiego Dantán	
4	GOBIERNO DEL ESTADO DE SAN LUIS POTOSÍ A TRAVÉS DE LA SECRETARÍA DE EDUCACIÓN DEL GOBIERNO DE ESTADO (SEGE)	Dr. Fernando Toranzo Fernández	Lic. Juan Antonio Martínez Martínez Ing. Eugenio Flores Villasuso
5	CENTRO DE INVESTIGACIONES HISTÓRICAS DE SAN LUIS POTOSÍ, A.C.	Lic. Gonzalo Dávila Palafox	
	ÓRGANO DE VIGILANCIA:		
	SECRETARÍA DE LA FUNCIÓN PÚBLICA	Lic. Alberto Cifuentes Negrete	Lic. Miguel Bautista Hernández
	EL COLEGIO DE SAN LUIS, A.C.,		
	Titular: Presidente	Dra. María Isabel Monroy Castillo	
	Secretaría Académica	Mtro. Sergio Alejandro Cañedo Gamboa	
	Secretaría General y Prosecretaría	Dra. María de la Luz Carregha Lamadrid	

Consejo Directivo (Correspondiente al Órgano de Gobierno)

	CONSEJO DIRECTIVO	REPRESENTANTE PROPIETARIO	REPRESENTANTE SUPLENTE
	PRESIDENCIA		
1	CONACYT	Dr. Juan Carlos Romero Hicks	Dr. Alejandro Mungaray Lagarda
	SECRETARIO TÉCNICO	C.P. Federico Aradillas Ponce	
	CONSEJEROS	INTEGRANTES	
2	SECRETARÍA DE EDUCACIÓN PÚBLICA (SEP)	Dr. Rodolfo Tuirán Gutiérrez	Mtro. Jorge Luis Guevara Reynaga
3	SECRETARÍA DE HACIENDA Y CRÉDITO PÚBLICO (SHCP)	Lic. Gustavo Nicolás Kubli Albertini	Lic. Hugo Tulio García Félix
4	GOBIERNO DEL ESTADO DE SAN LUIS POTOSÍ A TRAVÉS DE LA SEGE	Dr. Fernando Toranzo Fernández	Lic. Juan Antonio Martínez Martínez Ing. Eugenio Flores Villasuso
5	CENTRO DE INVESTIGACIONES HISTÓRICAS DE SAN LUIS POTOSÍ, A.C.	Lic. Gonzalo Dávila Palafox	
6	EL COLEGIO DE MÉXICO, A.C. (COLMEX)	Dr. Javier Garcíadiego Dantán	
7	CENTRO DE INVESTIGACIONES Y ESTUDIOS SUPERIORES EN ANTROPOLOGÍA SOCIAL (CIESAS)	Dra. Virginia García Acosta	
8	INSTITUTO DR. JOSÉ MARÍA LUIS MORA (MORA)	Dr. Luis Jáuregui Frías	
9	CENTRO DE INVESTIGACIONES EN GEOGRAFÍA Y GEOMÁTICA (CIGGET)	Dra. Carmen Reyes Guerrero	
10	CONSEJERO A TÍTULO PERSONAL	Lic. Jesús Silva Herzog Flores	
11	CONSEJERO A TÍTULO PERSONAL	Dra. Beatriz Velásquez Castillo	
	ORGANO DE VIGILANCIA:		
	SECRETARÍA DE LA FUNCIÓN PÚBLICA	Lic. Alberto Cifuentes Negrete	Lic. Miguel Bautista Hernández
	EL COLEGIO DE SAN LUIS, A.C.		
	TITULAR: PRESIDENTE	Dra. María Isabel Monroy Castillo	
	SECRETARIA ACADÉMICA	Mtro. Sergio Alejandro Cañedo Gamboa	
	SECRETARIA GENERAL Y PROSECRETARIA	Dra. María de la Luz Carregha Lamadrid	

ÓRGANOS COLEGIADOS EXTERNOS:

Comité Externo de Evaluación

	NOMBRE	INSTITUCIÓN
1	Dr. Ignacio Almada Bay	El Colegio de Sonora
2	Dr. Andrés Fábregas Puig	Universidad Intercultural de Chiapas
3	Ing. Jaime Valle Méndez	Profesor de la UASLP
4	Dra. Josefina Zoraida Vázquez y Vera	Centro de Estudios Históricos del COLMEX
5	Dr. Peter Guardino	Departamento de Historia. Indiana University
6	Dra. Miriam Cardozo Brum	Universidad Autónoma Metropolitana Xochimilco. Departamento de Cultura y Política
7	Mtra. Guadalupe Gonzalez Gonzalez	Centro de Investigación y Docencia Económicas (CIDE)
8	Dr. Juan Luis Sariago	ENNA Chihuahua.

Comisión de Evaluación del Personal Académico

	NOMBRE	INSTITUCIÓN
1	Dra. Teresa Rojas	CIESAS
2	Dr. Rafael Oleafranco	COLMEX
3	Dr. Martín Sánchez	COLMICH
4	Dr. Miguel Eraña	Universidad Iberoamericana
5	Dra. Enriqueta Serrano	COLSAN
6	Dr. Juan Carlos Ruiz	COLSAN

Órganos Colegiados Internos:

- Consejo Académico
- Consejo Editorial
- Comité de Docencia
- Comité de Becas
- Comité Técnico de Biblioteca
- Comité de Adquisiciones (CAAS)
- Comité Técnico de Tecnología y Sistemas de Información

DIRECTORIO INSTITUCIONAL

El Colegio de San Luis, A.C. (COLSAN)

Parque de Macul 155
Fraccionamiento Colinas del Parque
78299, San Luis Potosí, S.L.P. México
Tel. (01-444) 811-01-01
Fax: (01-444) 8-11-14-42 Ext. 4261
<http://www.colsan.edu.mx>

NIVEL	CARGO	NOMBRE DEL TITULAR
I	PRESIDENTA	MARIA ISABEL MONROY CASTILLO imonroy@colsan.edu.mx Tel (01-444)8-11-01-01, ext. 3010
II	SECRETARIO ACADÉMICO	SERGIO ALEJANDRO CAÑEDO GAMBOA s.academica@colsan.edu.mx Tel (01-444) 8-11-01-01, ext. 3030
III	DIRECTORA DE BIBLIOTECA	NORMA GAUNA GONZÁLEZ ngauna@colsan.edu.mx Tel (01-444) 8-11-01-01, ext. 7010
III	DIRECTORA DE DOCENCIA, EXTENSIÓN Y VINCULACIÓN	MARTA MARTINEZ MARTINEZ mmartinez@colsan.edu.mx Tel (01-444) 8-11-01-01, ext. 7020
III	COORDINADOR DEL PROGRAMA DE HISTORIA	JOSÉ ALFREDO RANGEL SILVA arangel@colsan.edu.mx Tel (01-444) 8-11-01-01, ext. 6334
III	COORDINADOR DEL PROGRAMA DE AGUA Y SOCIEDAD	LYDIA TORRE MEDINA-MORA ltorre@colsan.edu.mx Tel (01-444) 8-11-01-01, ext. 6109
III	COORDINADOR DEL PROGRAMA DE ESTUDIOS POLÍTICOS E INTERNACIONALES	JULIO CESAR CONTRERAS MANRIQUE ccontreras@colsan.edu.mx Tel (01-444) 8-11-01-01, ext. 6137
III	COORDINADORA DEL PROGRAMA DE ESTUDIOS ANTROPOLÓGICOS	HORTENSIA CAMACHO ALTAMIRANO hcamacho@colsan.edu.mx Tel (01-444) 8-11-01-01, ext. 6221
III	COORDINADORA DEL PROGRAMA DE ESTUDIOS LITERARIOS	MERCEDES ZAVALA GÓMEZ DEL CAMPO mzavala@colsan.edu.mx Tel (01-444) 8-11-01-01, ext. 6212
III	COORDINADORA DEL PROGRAMA DE LICENCIATURA EN RELACIONES INTERNACIONALES	ENRIQUETA SERRANO CABALLERO eserrano@colsan.edu.mx Tel. (01-444) 8-11-01-01, ext. 6130

IV	UNIDAD DE DIFUSIÓN	RUBÉN ALEXANDRO ROQUE MENDOZA aroque@colsan.edu.mx Tel (01-444) 8-11-01-01, ext. 4251
IV	UNIDAD DE PUBLICACIONES	JORGE HERRERA PATIÑO jherrera@colsan.edu.mx Tel (01-444) 8-11-01-01, ext. 4109
II	SECRETARIA GENERAL	MARIA DE LA LUZ CARREGHA LAMADRID s.general@colsan.edu.mx Tel (01-444) 8-11-01-01, ext. 3020
III	DIRECCIÓN DE PRESUPUESTO Y FINANZAS	JOEL DAVID SILVA DUARTE jsilva@colsan.edu.mx Tel (01-444) 8-11-01-01, ext. 3040
IV	UNIDAD DE TECNOLOGÍAS DE INFORMACIÓN	JESÚS ALBERTO FLORES GÁMEZ jflores@colsan.edu.mx Tel (01-444) 8-11-01-01, ext. 4240
IV	DEPARTAMENTO DE RECURSOS HUMANOS	BELINDA RAMIREZ QUIROZ bramirez@colsan.edu.mx Tel (01-444) 8-11-01-01, ext. 3060
IV	DEPARTAMENTO DE RECURSOS MATERIALES Y SERVICIOS	LUZ IRENE GONZÁLEZ lgonzalez@colsan.edu.mx Tel (01-444) 8-11-01-01, ext. 3070
IV	DEPARTAMENTO DE CONTABILIDAD	ROCÍO GARCÍA VÁZQUEZ rgarcia@colsan.edu.mx Tel (01-444) 8-11-01-01, ext. 3050